



PREFEITURA MUNICIPAL DE SANTALUZ

PC CORONEL JOSÉ LEITAO - CENTRO

CNPJ: 13.807.870/0001-19 - CEP: 48.880-000 - SANTALUZ - BA

NOTA DE LIQUIDAÇÃO

PROCESSO ADM: 149-2022

EMPENHO: 32 / 2025 Nº SUB-EMPENHO: 37 Data do Sub-Empenho: 24/01/2025 TIPO DO EMPENHO: Estimativo

FORNECEDOR

Nome: 5416 - GLOBAL MATERIAIS, SERVICOS E MANUTENCAO LTDA Tipo Pessoa: Juridica
 Endereço: ALAMEDA SALVADOR, 001057 Complemento: EDIF SALVADOR SHOPPING BUSINE
 Bairro: CAMINHO DAS ARVORES Cidade: Estado:
 CNPJ: 23.694.541/0001-62 Insc. Estadual: CPF: RG:
 Conta Corrente: 13009143-0 Agência: 3747 Banco: 033 - BANCO SANTANDER (BRASIL) S.A.
 Tipo PIX: Nº PIX:

DOTACAO ORÇAMENTARIA

Reduzido: 1007.4451.1500 - ORÇAMENTÁRIO E SUPLEMENTAR Data do Empenho: 24/01/2025

Unidade: 1201 - SECRETARIA MUNICIPAL DE INFRAESTRUTURA
 Função: 15 - Urbanismo
 Sub-Função: 451 - Infra-estrutura Urbana
 Programa: 008 - INFRAESTRUTURA E DESENVOLVIMENTO ECONÔMICO SUSTENTÁVEL
 Ação: 1.007 - Investimentos em Obras Estruturantes
 Elemento: 4.4.90.51.00 - Obras e Instalações
 Fonte: 1500 - Recursos não Vinculados de Impostos
 Sub-Elemento: 4.4.90.51.01 - OBRAS E INSTALACOES (MAO DE OBRA)

Modalidade: Pregão eletrônico	Nº Lic.: 15/2022	Saldo Anterior	Valor do Empenho	Saldo Atual
Convênio:	Contrato: 135-2023	232.324,00	65.783,97	166.540,03
Patrimônio: -				

HISTORICO

REFERENTE A CONTRATAÇÃO DE EMPRESA ESPECIALIZADA PARA SERVIÇOS COMUNS DE ENGENHARIA, CONTINUADOS DE REPARAÇÃO, ADAPTAÇÃO E CONSERVAÇÃO DE PRAÇAS E CANTEIROS PÚBLICOS INCLUINDO MONTAGENS DE MOBILIÁRIO URBANO SITUADOS EM LOGRADOUROS PÚBLICOS DO MUNICÍPIO DE SANTALUZ-BA - DRENAGEM DA RUA ROSENDO LOPES E DO TANQUE GRANDE, MUNICÍPIO DE SANTALUZ-BA CONFORME CONTRATO Nº135-2023, LICITAÇÃO Nº 015-2022, OBRA Nº 122/2024. BOLETIM DE MEDIÇÃO 06. PERÍODO DE MEDIÇÃO DE 01/01/2025 A 21/01/2025. NFS-e 2025229.

Movimentação Empenho

Saldo Anterior	Sub-Empenho	Saldo Atual
65.783,97	65.783,97	0,00

Data do Empenho: 24/01/2025

Data do Liquidação: 24/01/2025

RETENÇÕES

Código	Descrição	Valor
2.1.8.8.1.01.02.00.00.002	CONTRIBUIÇÃO AO RGPS - Fonte 1500 INSS	1.381,46
2.1.8.8.1.01.04.00.00.002	IRRF - Fonte 1500	789,41
2.1.8.8.1.01.08.00.00.002	ISS - Fonte 1500	1.973,52
## Sessenta e um mil e seiscentos e trinta e nove reais e cinquenta e oito centavos ##		Valor Retido
		4.144,39
		Valor Líquido
		61.639,58

DOCUMENTOS COMPROBATÓRIOS

NOTA FISCAL	Data Emissão	Número	Série	Sub-Série	Data Validade	Valor R\$
	22/01/2025	2025229	U			65.783,97
Quantidade: 1						Total: 65.783,97

DESDOBRAMENTOS (PCASP)

Código	Descrição	Valor R\$
123210601	LIQUIDAÇÃO OBRAS EM ANDAMENTO	65.783,97

Declaro que os materiais foram recebidos e/ou serviços prestados em 24/01/2025.

ARISMÁRIO BARBOSA JUNIOR
Prefeito Municipal
Matrícula: 6422

Declaro que a despesa relativa a nota de empenho supra está liquidada em 24/01/2025, podendo efetuar o pagamento.

NAIARA DA CUNHA CARMO
Contador(a)
Matrícula: 6408

*Documentação Conferida
24/01/25.
Controlada Inteiro.
Portaria 131/2025.*





PREFEITURA MUNICIPAL DE SANTALUZ

PC CORONEL JOSE LEITAO - CENTRO

CNPJ: 13.807.870/0001-19 - CEP: 48.880-000 - SANTALUZ - BA

NOTA DE SUB-EMPENHO

PROCESSO ADM: 149-2022

EMPENHO: 32 / 2025

Nº SUB-EMPENHO: 37

Data do Sub-Empenho: 24/01/2025

TIPO DO EMPENHO: Estimativo

FORNECEDOR

Nome: **5416 - GLOBAL MATERIAIS, SERVICOS E MANUTENCAO LTDA** Tipo Pessoa: Juridica
Endereço: ALAMEDA SALVADOR, 001057 Complemento: EDIF SALVADOR SHOPPING BUSINE
Bairro: CAMINHO DAS ARVORES Cidade: Estado:
CNPJ: 23.694.541/0001-62 Insc. Estadual: CPF: RG:
Conta Corrente: 13009143-0 Agência: 3747 Banco: 033 - BANCO SANTANDER (BRASIL) S.A.
Tipo PIX: Nº PIX:

DOTAÇÃO ORÇAMENTARIA

Reduzido: 1007.4451.1500 - ORÇAMENTÁRIO E SUPLEMENTAR Data do Empenho: 24/01/2025
Unidade: 1201 - SECRETARIA MUNICIPAL DE INFRAESTRUTURA
Função: 15 - Urbanismo
Sub-Função: 451 - Infra-estrutura Urbana
Programa: 008 - INFRAESTRUTURA E DESENVOLVIMENTO ECONÓMICO SUSTENTÁVEL
Ação: 1.007 - Investimentos em Obras Estruturantes
Elemento: 4.4.90.51.00 - Obras e Instalações
Fonte: 1500 - Recursos não Vinculados de Impostos
Sub-Elemento: 4.4.90.51.01 - OBRAS E INSTALACOES (MAO DE OBRA)

Modalidade: Pregão eletrônico	Nº Lic.: 15/2022	Saldo Anterior	Valor do Empenho	Saldo Atual
Convênio:	Contrato: 135-2023	232.324,00	65.783,97	166.540,03
Patrimônio: -				

HISTÓRICO

EMPENHO REFERENTE A CONTRATAÇÃO DE EMPRESA ESPECIALIZADA PARA SERVIÇOS COMUNS DE ENGENHARIA, CONTINUADOS DE REPARAÇÃO, ADAPTAÇÃO E CONSERVAÇÃO DE PRAÇAS E CANTEIROS PÚBLICOS INCLUINDO MONTAGENS DE MOBILIÁRIO URBANO SITUADOS EM LOGRADOUROS PÚBLICOS DO MUNICÍPIO DE SANTALUZ-BA, CONFORME CONTRATO Nº135-2023. LICITAÇÃO Nº 015-2022.	Movimentação Empenho		
	Saldo Anterior	Sub-Empenho	Saldo Atual
	65.783,97	65.783,97	0,00

Nº Ordem	Especificação (Item)	Unidade	Quant.	Valor Unitário	Valor Total
1	16 - PARA OBRAS E SERVIÇOS DE ENGENHARIA	SRV	1	65.783,97	65.783,97

Sessenta e cinco mil e setecentos e oitenta e três reais e noventa e sete centavos

65.783,97

Autorizo o empenho da despesa supra mencionada em 24/01/2025.

Declaro que a importância supra foi deduzida do crédito próprio em 24/01/2025

ARISMARIO BARBOSA JUNIOR
Prefeito Municipal
Matrícula: 6422

NAIARA DA CUNHA CARMO
Diretor Contábil
Matrícula: 6408





PREFEITURA MUNICIPAL DE SANTALUZ

Av. Getúlio Vargas - Centro Administrativo Cep: 48.880-000 - Santaluz-BA.
Telefone: 75 3265-2843 www.santaluz.ba.gov.br



Santaluz, 23/01/2025

A empresa:

GLOBAL CONSTRUÇÕES SERVIÇOS E MANUTENÇÕES LTDA; CNPJ: 23.694.541/0001-62.

Endereço:

AV. Santos Dumont, 1883, Andar 3 Sala 305, – LAURO DE FREITAS - BA, CEP 42702-400

ORIENTAÇÕES DE LIQUIDAÇÃO
FONTE DE PAGAMENTO:
SECRETÁRIA MUNICIPAL DE INFRAESTRUTURA
AÇÃO:
RECURSO PRÓPRIO
HISTÓRICO:
RECUPERAÇÃO E ADAPTAÇÃO DA DRENAGEM DA RUA ROSENDO LOPES E DO TANQUE GRANDE, MUNICIPIO DE SANTALUZ/BA
Processo Licitatório: PREGÃO ELETRÔNICO Nº 015/2022
Contrato: 135/2023 Processo administrativo: 149-2022 Nº da obra: 122/2024
Nº da Nota Fiscal (Matricula): 20252229 VALOR DA NOTA: R\$ 65.783,97 PERÍODO DA MEDIÇÃO: 01/01/2021 a 21/01/2025 DOCUMENTOS EM ANEXO: RELATÓRIO FOTOGRAFICO, CERTIDÕES, NOTA FISCA, BM 06, RDO, RELATÓRIO DA GFIP CP 12, DCTFWEB CP 12.
CONTA: AGÊNCIA 0334 C/C: 98783-1 BANCO ITAÚ
Recurso - PRÓPRIO

Atenciosamente,

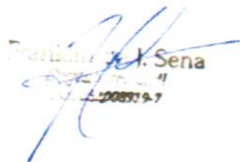
Francisco A. K. Sena
CPF: 000000000-0

Fiscal de contratos





MUNICÍPIO DE LAURO DE FREITAS
Secretaria da Fazenda
Coordenação Tributária
Nota Fiscal de Serviços Eletrônica - NFS-e

Número da Nota
2025229
 Data e Hora de Emissão
22/01/2025 14:06:02
 Código de Verificação
0DDE8DCE1

A autenticidade desta Nota Fiscal de Serviços Eletrônica, poderá ser confirmada na página da MUNICÍPIO DE LAURO DE FREITAS na Internet, no endereço <http://www.laurodefreitas.ba.gov.br> ou através da leitura do QR Code.

PRESTADOR DE SERVIÇOS

CPF/CNPJ: **23.694.541/0001-62** Inscrição Estadual
 Inscrição **0010045273**
 Nome/Razão **GLOBAL CONSTRUÇÕES SERVIÇOS E MANUTENÇÕES LTDA**
 Endereço: **AVENIDA SANTOS DUMONT, 1883, ANDAR 3 SALA 305**
 Bairro: **Centro** Município: **LAURO DE FREITAS** UF: **BA**
 CEP: **42702-400** Email: **RODRIGO_DDD91@HOTMAIL.COM**

TOMADOR DE SERVIÇOS

CPF/CNPJ/CRI: **13.807.870/0001-19** Inscrição Estadual: **00000000**
 Inscrição
 Nome/Razão **MUNICÍPIO DE SANTALUZ**
 Endereço: **praça coronel josé leitão, 06**
 Bairro: **CENTRO** Município: **SANTALUZ** UF: **BA**
 CEP: **48880-000** Email:

LOCAL DA PRESTAÇÃO DO(S) SERVIÇO(S): **Santaluz**

DISCRIMINAÇÃO DOS SERVIÇOS

RECUPERAÇÃO E ADAPTAÇÃO DA DRENAGEM DA RUA ROSENDO LOPES E DO TANQUE GRANDE SANTALUZ-BA
 BM 06
 PREGÃO ELETRÔNICO Nº 015/2022
 Nº DO CONTRATO: 135-2023
 Nº DA OBRA: 122/2024
 PROCESSO ADMINISTRATIVO: 149-2022
 PERÍODO DA MEDIÇÃO: 01/01/2025 A 21/01/2025
 VALOR TOTAL: R\$65.783,97
 VALOR MÃO DE OBRA 60% 39.470,38
 VALOR DE MATERIAL 40%: 26.313,59
 BC DE INSS 60%: 39.470,38 x 3,5%: 1.381,46
 BC DE ISS 60%: 39.470,38 x 2,5%: 986,76
 VALOR LIQUIDO: R\$63.415,75
 DADOS BANCARIOS: BANCO ITAU AG: 0334 C/C: 98783-1

DECLARO PARA OS DEVIDOS FINS QUE:
 O(s) serviço(s) foi(ram) prestado(s)
 O(s) Material(is) foi(ram) recebido(s)
 A(s) Obra(s) foi(ram) efetuada(s)
 EM 23/01/2025 Assinatura

Franklin de J. Sena
 Engenheiro Civ.
 CREA 000000000-7

VALOR TOTAL DA NOTA FISCAL : R\$ **65.783,97**

ATIVIDADE

0004299599 - Outras Obras De Engenharia Civil Não Especifi

ITEM DA LISTA DE SERVIÇOS: (Lei Municipal 1572/2015)

07.02 - Execução, por administração, empreitada ou subempreitada, de obras de construção civil, hidráulica ou elétrica e de outras obras semelhantes, inclusive sondagem, perfuração de poços, escavação, drenagem e

Valor Total Deduções (R\$)	Base de Cálculo (R\$)	Alíquota (%)	Valor do ISS (R\$)	ISSQN Retido (R\$)
26.313,59	39.470,38	2,50	986,76	Sim

RETENÇÃO DE IMPOSTOS

PIS (R\$)	COFINS (R\$)	INSS (R\$)	IRRF (R\$):	CSLL (R\$):	OUTRAS RETENÇÕES (R\$):
0,00	0,00	1.381,46	0,00	0,00	0,00

VALOR LÍQUIDO DA NOTA FISCAL : R\$ **63.415,75**

INFORMAÇÕES COMPLEMENTARES

Competência: 01/2025 - Tributado fora do Município de Lauro de Freitas - Responsável Recolhimento: Tomador



Autentique
Via QR Code

Percentual de Total da Dedução: **40,0%**



PREFEITURA MUNICIPAL DE SANTA LUZ
PRAÇA DO TANQUE GRANDE
13.807.870/0001-19

DOCUMENTO DE ARRECAÇÃO MUNICIPAL - DAM

ISSQN Terceiros

Nº DAM: 402092	CONTRIBUINTE 31124 - GLOBAL CONSTRUCOES SERVICOS E MANUTENCOES LTDA			INSCRIÇÃO:
TIPO / NOME LOGRADOURO SANTOS DUMONT				NUMERO 1883
COMPLEMENTO: ANDAR 3 SALA 305	BAIRRO: CENTRO	MUNICÍPIO LAURO DE FREITAS		UF BA
DOCUMENTOS				
C.N.P.J. / CPF: 23.694.541/0001-62		R.G.:	ORGÃO	
TOMADOR				
CONTRIBUINTE TOMADOR PREFEITURA MUNICIPAL DE SANTA LUZ			C.N.P.J. / CPF: 13.807.870/0001-19	
COMPOSIÇÃO DO TRIBUTO				
Base Cálculo: 39.470,38	Alíquota (%): 5,000	Valor R\$: 1.973,52	Taxa Expediente R\$:	Valor Total R\$: 1.973,52
DADOS PARA PAGAMENTO				
DATA LANÇAMENTO: 24/01/2025	MÊS REFERÊNCIA: Janeiro	EXERCÍCIO: 2025	DATA EMISSÃO: 24/01/2025 10:58:26	DATA DE VENCIMENTO: 28/02/2025
INSTRUÇÕES 1- PAGAVEL NAS AGENCIAS E CASH ELETRÔNICO DA CAIXA ECONÔMICA E BANCO DO BRASIL. 2- RECEBER ATÉ A DATA DE VENCIMENTO 3- NF-e Nº 2025229 - DATA DE EMISSÃO: 22-01-2025			(=) VALOR DEVIDO - R\$	1.973,52
			(-) VALOR DO DESCONTO - R\$	
			(+) CORREÇÃO MONETARIA - R\$	
			(+) MULTA DE MORA - R\$	
			(+) JUROS DE MORA - R\$	
			(=) VALOR A PAGAR - R\$	1.973,52



Operador: Daniele Nicodemos Da Silva



8177000019 . 0 73523906202 . 0 50228010500 . 3 00040209212 . 6

AUTENTICAÇÃO MECÂNICA

VIA CONTRIBUINTE

DESTAQUE AQUI

VALIDO SOMENTE SE AUTENTICADO MECANICAMENTE POR BANCO AUTORIZADO



8177000019 . 0 73523906202 . 0 50228010500 . 3 00040209212 . 6

ATENÇÃO: NÃO AMASSE, NÃO DOBRE, NÃO PERFURE



PREFEITURA MUNICIPAL DE SANTA LUZ
13.807.870/0001-19
PRAÇA DO TANQUE GRANDE

DOCUMENTO DE ARRECAÇÃO MUNICIPAL - DAM

ISSQN Terceiros



MES REFERÊNCIA Janeiro	Nº DAM: 402092	EXERCÍCIO 2025	DATA 24/01/2025 10:58:26	DATA VENCIMENTO 28/02/2025
INSCRIÇÃO			(=) VALOR DEVIDO - R\$	1.973,52
GLOBAL CONSTRUCOES SERVICOS E			(=) VALOR A PAGAR - R\$	1.973,52





I.R.R.F

Nº DAM 402091	CONTRIBUINTE 31124 - GLOBAL CONSTRUCOES SERVICOS E MANUTENCOES		INSCRIÇÃO 31124	
TIPIC/NOME LOGRADOURO AV SANTOS DUMONT				NUMERO 1883
COMPLEMENTO ANDAR 3 SALA 305		BAIRRO CENTRO	MUNICÍPIO LAURO DE FREITAS	UF BA
DOCUMENTOS				
C.P.F.		R.G.	ORGÃO	C.N.P.J. 23.694.541/0001-62
DESCRIÇÃO DA ATIVIDADE				
CODIGO ATIV 433	ESPECIFICAÇÃO I.R.R.F			
COMPOSIÇÃO DO TRIBUTO				
Base Calculo 789,41	Quantidade/Alíquota (%) 1,000	Valor UFPM 1,000	Valor RS 789,41	Taxa Expediente RS: Valor Total RS 789,41
DADOS PARA PAGAMENTO				
DATA LANÇAMENTO 24/01/2025	PARCELA 1/1	EXERCICIO 2025	DATA EMISSÃO: 24/01/2025 10:56:33	DATA DE VENCIMENTO: 28/02/2025
Composição do Imposto/Lançamentos			(-) VALOR DEVIDO - R\$	789,41
Valor do Tributo	789,41	Vlr. Devido sem Desconto (VD)	789,41	
Taxa de Expediente		Vlr. do Desconto	0,00	
Valor de Base Calculo	789,41	Vlr. Devido com Desconto	789,41	
INSTRUÇÕES			(-) VALOR DO DESCONTO - R\$	
1) Pagável na agências da Caixa Econômica Federal e Banco do Brasil.			(+) CORREÇÃO MONETÁRIA - R\$	
2) Multa de 02% após o vencimento sobre o valor devido;			(+) MULTA DE MORA - R\$	
3) Juros de mora de 0.33% ao dia após o vencimento.			(+) JUROS DE MORA - R\$	
4) NF-e N° 2025299 - Data de emissão: 22-01-2025			(-) VALOR A PAGAR - R\$	789,41



Operador: Daniele Nicodemos Da Silva



81730000007 . 9 89413906202 . 6 50228010100 . 2 00040209107 . 8

AUTENTICAÇÃO MECÂNICA

VIA CONTRIBUINTE

DESTAQUE AQUI

VÁLIDO SOMENTE SE AUTENTICADO MECANICAMENTE POR BANCO AUTORIZADO



81730000007 . 9 89413906202 . 6 50228010100 . 2 00040209107 . 8

ATENÇÃO: NÃO AMASSE, NÃO DOBRE, NÃO PERFURE



I.R.R.F

PARCELA 1/1	Nº DAM 402091	EXERCICIO 2025	DATA EMISSÃO 24/01/2025 10:56:33	DATA VENCIMENTO: 28/02/2025
INSCRIÇÃO 31124			(-) VALOR DEVIDO - R\$	789,41
GLOBAL CONSTRUCOES SERVICOS E			(-) VALOR A PAGAR - R\$	789,41





MINISTÉRIO DA FAZENDA
Secretaria da Receita Federal do Brasil
Procuradoria-Geral da Fazenda Nacional

**CERTIDÃO POSITIVA COM EFEITOS DE NEGATIVA DE DÉBITOS RELATIVOS AOS TRIBUTOS
FEDERAIS E À DÍVIDA ATIVA DA UNIÃO**

Nome: GLOBAL CONSTRUCOES SERVICOS E MANUTENCOES LTDA
CNPJ: 23.694.541/0001-62

Ressalvado o direito de a Fazenda Nacional cobrar e inscrever quaisquer dívidas de responsabilidade do sujeito passivo acima identificado que vierem a ser apuradas, é certificado que:

1. constam débitos administrados pela Secretaria da Receita Federal do Brasil (RFB) com exigibilidade suspensa nos termos do art. 151 da Lei nº 5.172, de 25 de outubro de 1966 - Código Tributário Nacional (CTN), ou objeto de decisão judicial que determina sua desconsideração para fins de certificação da regularidade fiscal, ou ainda não vencidos; e
2. não constam inscrições em Dívida Ativa da União (DAU) na Procuradoria-Geral da Fazenda Nacional (PGFN).

Conforme disposto nos arts. 205 e 206 do CTN, este documento tem os mesmos efeitos da certidão negativa.

Esta certidão é válida para o estabelecimento matriz e suas filiais e, no caso de ente federativo, para todos os órgãos e fundos públicos da administração direta a ele vinculados. Refere-se à situação do sujeito passivo no âmbito da RFB e da PGFN e abrange inclusive as contribuições sociais previstas nas alíneas 'a' a 'd' do parágrafo único do art. 11 da Lei nº 8.212, de 24 de julho de 1991.

A aceitação desta certidão está condicionada à verificação de sua autenticidade na Internet, nos endereços <<http://rfb.gov.br>> ou <<http://www.pgfn.gov.br>>.

Certidão emitida gratuitamente com base na Portaria Conjunta RFB/PGFN nº 1.751, de 2/10/2014.

Emitida às 09:22:47 do dia 14/01/2025 <hora e data de Brasília>.

Válida até 13/07/2025.

Código de controle da certidão: **DC72.4540.54C3.B2D1**

Qualquer rasura ou emenda invalidará este documento.





Certificado de Regularidade do FGTS - CRF

Inscrição: 23.694.541/0001-62
Razão Social: GLOBAL CONSTRUCOES SERVICOS E MANUTENCOE
Endereço: - AV SANTOS DUMONT - / CENTRO / LAURO DE FREITAS / BA / 42702-400

A Caixa Econômica Federal, no uso da atribuição que lhe confere o Art. 7, da Lei 8.036, de 11 de maio de 1990, certifica que, nesta data, a empresa acima identificada encontra-se em situação regular perante o Fundo de Garantia do Tempo de Serviço - FGTS.

O presente Certificado não servirá de prova contra cobrança de quaisquer débitos referentes a contribuições e/ou encargos devidos, decorrentes das obrigações com o FGTS.

Validade: 04/01/2025 a 02/02/2025

Certificação Número: 2025010403402530992720

Informação obtida em 15/01/2025 15:24:14

A utilização deste Certificado para os fins previstos em Lei esta condicionada a verificação de autenticidade no site da Caixa:
www.caixa.gov.br





PODER JUDICIÁRIO
JUSTIÇA DO TRABALHO

CERTIDÃO NEGATIVA DE DÉBITOS TRABALHISTAS

Nome: GLOBAL CONSTRUCOES SERVICOS E MANUTENCOES LTDA (MATRIZ E FILIAIS)

CNPJ: 23.694.541/0001-62

Certidão nº: 70291669/2024

Expedição: 14/10/2024, às 16:59:06

Validade: 12/04/2025 - 180 (cento e oitenta) dias, contados da data de sua expedição.

Certifica-se que **GLOBAL CONSTRUCOES SERVICOS E MANUTENCOES LTDA (MATRIZ E FILIAIS)**, inscrito(a) no CNPJ sob o nº **23.694.541/0001-62**, **NÃO CONSTA** como inadimplente no Banco Nacional de Devedores Trabalhistas.

Certidão emitida com base nos arts. 642-A e 883-A da Consolidação das Leis do Trabalho, acrescentados pelas Leis ns.º 12.440/2011 e 13.467/2017, e no Ato 01/2022 da CGJT, de 21 de janeiro de 2022. Os dados constantes desta Certidão são de responsabilidade dos Tribunais do Trabalho.

No caso de pessoa jurídica, a Certidão atesta a empresa em relação a todos os seus estabelecimentos, agências ou filiais.

A aceitação desta certidão condiciona-se à verificação de sua autenticidade no portal do Tribunal Superior do Trabalho na Internet (<http://www.tst.jus.br>).

Certidão emitida gratuitamente.

INFORMAÇÃO IMPORTANTE

Do Banco Nacional de Devedores Trabalhistas constam os dados necessários à identificação das pessoas naturais e jurídicas inadimplentes perante a Justiça do Trabalho quanto às obrigações estabelecidas em sentença condenatória transitada em julgado ou em acordos judiciais trabalhistas, inclusive no concernente aos recolhimentos previdenciários, a honorários, a custas, a emolumentos ou a recolhimentos determinados em lei; ou decorrentes de execução de acordos firmados perante o Ministério Público do Trabalho, Comissão de Conciliação Prévia ou demais títulos que, por disposição legal, contiver força executiva.





Certidão Negativa de Débitos Tributários

(Emitida para os efeitos dos arts. 113 e 114 da Lei 3.956 de 11 de dezembro de 1981 - Código Tributário do Estado da Bahia)

Certidão Nº: **20245234586**

RAZÃO SOCIAL	
GLOBAL CONSTRUÇÕES SERVIÇOS E MANUTENÇÕES L	
INSCRIÇÃO ESTADUAL	CNPJ
128.887.871 - BAIXADO	23.694.541/0001-62

Fica certificado que não constam, até a presente data, pendências de responsabilidade da pessoa física ou jurídica acima identificada, relativas aos tributos administrados por esta Secretaria.

Esta certidão engloba todos os seus estabelecimentos quanto à inexistência de débitos, inclusive os inscritos na Dívida Ativa, de competência da Procuradoria Geral do Estado, ressalvado o direito da Fazenda Pública do Estado da Bahia cobrar quaisquer débitos que vierem a ser apurados posteriormente.

Emitida em 03/12/2024, conforme Portaria nº 918/99, sendo válida por 60 dias, contados a partir da data de sua emissão.

**AUTENTICIDADE DESTA DOCUMENTO PODE SER COMPROVADA NAS INSPETORIAS FAZENDÁRIA
OU VIA INTERNET, NO ENDEREÇO <http://www.sefaz.ba.gov.br>**

Válida com a apresentação conjunta do cartão original de inscrição no CPF ou no CNPJ da
Secretaria da Receita Federal do Ministério da Fazenda.





PREFEITURA MUNICIPAL DE LAURO DE FREITAS

CNPJ: 13.927.819/0001-40

Secretaria da Fazenda

Coordenação Tributária

CERTIDÃO CONJUNTA NEGATIVA DE DÉBITOS MUNICIPAIS E DA DÍVIDA ATIVA DO MUNICÍPIO CADASTRO MOBILIÁRIO

Certidão passada em cumprimento ao despacho do (a) Sr (ª) Diretor (a) do Departamento de Receita e Arrecadação, datada em 02/12/2024, sob processo de nº .

Certificamos para os devidos fins de direito, que até a presente data a Pessoa Física / Jurídica GLOBAL CONSTRUÇÕES SERVIÇOS E MANUTENÇÕES LTDA, inscrita no CPF/MF ou CNPJ/MF sob o nº. 23694541000162, encontra-se quite com os tributos municipais referentes à inscrição municipal nº. 10045273.

Fica ressalvado o direito de a Fazenda Municipal cobrar e inscrever em Dívida Ativa, quaisquer débitos que venham a ser apurados posteriormente, conforme estabelece o art. 301, §1º, da Lei nº. 1.572/2015 do Código Tributário e de Rendas do Município de Lauro de Freitas.

Certidão Emitida via WEB

Nada mais para constar, em firmeza de que eu, , lavrei a presente em 02/12/2024 15:03:03, a qual vai assinada e conferida por mim, encerrada e subscrita pelo Diretor do Departamento de Receita e Arrecadação.

Código de Controle: 616571000064229820241202

Emitida via Internet, às 15:03:02 hs, do dia 02/12/2024

Validade: 90 dias.

OBSERVAÇÃO:

- A aceitação desta certidão está condicionada à verificação de sua autenticidade na internet, no endereço: <http://sefaz.laurodefreitas.ba.gov.br>;
- Qualquer rasura ou emenda invalidará este documento.



Detalhe da Guia Emitida

Empregador: 23.694.541 **Nome Empregador:** GLOBAL CONSTRUCOES SERVICOS E MANUTENCOES LTDA **Qtd. Trabalhadores FGTS:** 22 **Origem:** Gestão de Guias
Vencimento da Guia: 20/01/2025 **Total Parcelado:** 0,00 **Total da Guia (FGTS):** 3.711,96
Número da Guia: 0125011549634310-3 **Data Emissão:** 15/01/2025 14:09:08 (Brasília) **Emitida por:** 23.694.541/0001-62 - GLOBAL CONSTRUCOES

Relação de Trabalhadores

Estabelecimento:		Tomador:											
23.694.541/0001-62		Sem Tomador											
Comp. Apuração	Comp. Referência	Nome Trabalhador	Matricula	CPF	Categoria	Vencimento	Tipo Depósito	Base Remuneração Total	Valor FGTS na Guia	Juros	Atualiz. Monetária	Multa	Total
12/2024		ADILSON SPINELLE DOS SANTOS	42	671.013.805-49	101	20/01/2025	Mensal	2.327,68	186,21	0,00	0,00	0,00	186,21
12/2024		ANDRE DE SOUZA BISPO	43	788.635.035-91	101	20/01/2025	Mensal	1.510,22	120,81	0,00	0,00	0,00	120,81
12/2024		ANTONIO ALVES DA SILVA	26	880.125.575-68	101	20/01/2025	Mensal	1.510,22	120,81	0,00	0,00	0,00	120,81
12/2024		EROMARIO COELHO BRITO	47	796.596.085-00	101	20/01/2025	Mensal	2.327,68	186,21	0,00	0,00	0,00	186,21
12/2024		FRANCISCO ROGERIO NOGUEIRA DA SILVA	29	086.040.074-31	101	20/01/2025	Mensal	1.442,98	115,43	0,00	0,00	0,00	115,43
12/2024		GENILSON NASCIMENTO DA CONCEIÇÃO	49	758.563.105-78	101	20/01/2025	Mensal	2.327,68	186,21	0,00	0,00	0,00	186,21
12/2024		JAILSON ALVES DOS SANTOS	25	006.662.855-51	101	20/01/2025	Mensal	2.327,68	186,21	0,00	0,00	0,00	186,21
12/2024		JOCELINO SANTANA DOS SANTOS	30	358.563.228-94	101	20/01/2025	Mensal	2.327,68	186,21	0,00	0,00	0,00	186,21
12/2024		JOSE CLAUDIO MARQUES RIBEIRO	14	637.012.785-04	101	20/01/2025	Mensal	1.797,07	143,76	0,00	0,00	0,00	143,76
12/2024		LAERTE RIBEIRO DOS SANTOS	21	036.390.435-29	101	20/01/2025	Mensal	2.327,68	186,21	0,00	0,00	0,00	186,21
12/2024		MAICON QUEIROZ KONIG	52	054.385.415-90	101	20/01/2025	Mensal	2.327,68	186,21	0,00	0,00	0,00	186,21
12/2024		MARCELO BISPO DOS SANTOS	34	024.081.435-51	101	20/01/2025	Mensal	1.442,98	115,43	0,00	0,00	0,00	115,43
12/2024		MARCIO DOS SANTOS LISBOA	31	947.555.745-87	101	20/01/2025	Mensal	1.600,00	128,00	0,00	0,00	0,00	128,00
12/2024		MARCOS GUILHERME COELHO SANTOS	51	859.291.315-20	101	20/01/2025	Mensal	3.582,03	286,56	0,00	0,00	0,00	286,56
12/2024		OSVALDO BORGES TELES FILHO	22	356.453.185-87	101	20/01/2025	Mensal	3.582,03	286,56	0,00	0,00	0,00	286,56
12/2024		REGINALDO CONCEIÇÃO SANTOS	27	021.482.225-70	101	20/01/2025	Mensal	2.327,68	186,21	0,00	0,00	0,00	186,21
12/2024		ROBERT OLIVEIRA CARMO	24	075.203.675-09	101	20/01/2025	Mensal	1.442,98	115,43	0,00	0,00	0,00	115,43
12/2024		VIDAL MENDES DA SILVA	36	419.317.425-53	101	20/01/2025	Mensal	2.327,68	186,21	0,00	0,00	0,00	186,21
12/2024		WALES COSTA CRUZ	46	059.147.905-22	101	20/01/2025	Mensal	1.442,98	115,43	0,00	0,00	0,00	115,43
Total do Tomador							Sem Tomador	40.302,61	3.224,11	0,00	0,00	0,00	3.224,11
Total do Estabelecimento							23.694.541/0001-62	40.302,61	3.224,11	0,00	0,00	0,00	3.224,11
Total FGTS								46.400,95	3.711,96	0,00	0,00	0,00	3.711,96



Detalhe da Guia Emitida

Empregador: 23.694.541 **Nome Empregador:** GLOBAL CONSTRUCOES SERVICOS E MANUTENCOES LTDA **Qtd. Trabalhadores FGTS:** 22 **Origem:** Gestão de Guias
Vencimento da Guia: 20/01/2025 **Total Parcelado:** 0,00 **Total da Guia (FGTS):** 3.711,96
Número da Guia: 0125011549634310-3 **Data Emissão:** 15/01/2025 14:09:08 (Brasília) **Emitida por:** 23.694.541/0001-62 - GLOBAL CONSTRUCOES

Relação de Trabalhadores

Estabelecimento:		Tomador:											
90.017.87716/72		Sem Tomador											
Comp. Apuração	Comp. Referência	Nome Trabalhador	Matrícula	CPF	Categoria	Vencimento	Tipo Depósito	Base Remuneração Total	Valor FGTS na Guia	Juros	Atualiz. Monetária	Multa	Total
12/2024		GERALDINO MARTINS DE ALMEIDA FILHO	17	944.964.205-20	101	20/01/2025	Mensal	2.327,68	186,21	0,00	0,00	0,00	186,21
12/2024		GIVALDO DOS SANTOS REIS JUNIOR	18	031.681.375-37	101	20/01/2025	Mensal	2.327,68	186,21	0,00	0,00	0,00	186,21
12/2024		OZIAS COSTA DE JESUS	15	007.206.525-70	101	20/01/2025	Mensal	1.442,98	115,43	0,00	0,00	0,00	115,43
Total do Tomador							Sem Tomador	6.098,34	487,85	0,00	0,00	0,00	487,85
Total do Estabelecimento							90.017.87716/72	6.098,34	487,85	0,00	0,00	0,00	487,85
Total FGTS								46.400,95	3.711,96	0,00	0,00	0,00	3.711,96



Detalhe da Guia Emitida

Empregador: 23.694.541 **Nome Empregador:** GLOBAL CONSTRUCOES SERVICOS E MANUTENCOES LTDA **Qtd. Trabalhadores FGTS:** 22 **Origem:** Gestão de Guias
Vencimento da Guia: 20/01/2025 **Total Parcelado:** 0,00 **Total da Guia (FGTS):** 3.711,96
Número da Guia: 0125011549634310-3 **Data Emissão:** 15/01/2025 14:09:08 (Brasília) **Emitida por:** 23.694.541/0001-62 - GLOBAL CONSTRUCOES

Relação de Categorias

Estabelecimento: 23.694.541/0001-62

Comp. Apuração	Categoria	Qtd. Trabalhadores	Base Remuneração Total	FGTS Mensal na Guia	FGTS Rescisório na Guia	Ind. Compensatória na Guia	Juros	Atualiz. Monetária	Multa	Total
12/2024	101	19	40.302,61	3.224,11	0,00	0,00	0,00	0,00	0,00	3.224,11
Total do Estabelecimento		23.694.541/0001-62	40.302,61	3.224,11	0,00	0,00	0,00	0,00	0,00	3.224,11

Estabelecimento: 90.017.87716/72

Comp. Apuração	Categoria	Qtd. Trabalhadores	Base Remuneração Total	FGTS Mensal na Guia	FGTS Rescisório na Guia	Ind. Compensatória na Guia	Juros	Atualiz. Monetária	Multa	Total
12/2024	101	3	6.098,34	487,85	0,00	0,00	0,00	0,00	0,00	487,85
Total do Estabelecimento		90.017.87716/72	6.098,34	487,85	0,00	0,00	0,00	0,00	0,00	487,85
Total FGTS			46.400,95	3.711,96	0,00	0,00	0,00	0,00	0,00	3.711,96

Descrição das categorias:

- 101 - Empregado - Geral, inclusive o empregado público da administração direta ou indireta contratado pela CLT
- 102 - Empregado - Trabalhador rural por pequeno prazo da Lei 11.718/2008
- 103 - Empregado - Aprendiz
- 104 - Empregado - Doméstico
- 105 - Empregado - Contrato a termo firmado nos termos da Lei 9.601/1998
- 106 - Trabalhador temporário - Contrato nos termos da Lei 8.019/1974
- 107 - Empregado - Contrato de trabalho Verde e Amarelo - sem acordo para antecipação mensal da multa rescisória do FGTS
- 108 - Empregado - Contrato de trabalho Verde e Amarelo - com acordo para antecipação mensal da multa rescisória do FGTS
- 111 - Empregado - Contrato de trabalho intermitente
- 201 - Trabalhador avulso portuário
- 202 - Trabalhador avulso não portuário
- 301 - Servidor público titular de cargo efetivo, magistrado, ministro de Tribunal de Contas, conselheiro de Tribunal de Contas e membro do Ministério Público
- 302 - Servidor público ocupante de cargo exclusivo em comissão
- 303 - Exercente de mandato eletivo
- 304 - Servidor público exercente de mandato eletivo, inclusive com exercício de cargo em comissão
- 305 - Servidor público indicado para conselho ou órgão deliberativo, na condição de representante do governo, órgão ou entidade da administração pública
- 306 - Servidor público contratado por tempo determinado, sujeito a regime administrativo especial definido em lei própria
- 307 - Militar
- 308 - Conscrito
- 309 - Agente público - Outros
- 310 - Servidor público eventual
- 311 - Ministros, Juizes, procuradores, promotores ou oficiais de justiça à disposição da Justiça Eleitoral
- 312 - Auxiliar local
- 401 - Dirigente Sindical - informação prestada pelo sindicato
- 410 - Trabalhador cedido/exercício em outro órgão/juiz auxiliar - informação prestada pelo cessionário/destino
- 701 - Contribuinte individual - Autônomo em geral, exceto se enquadrado em uma das demais categorias de contribuinte individual
- 711 - Contribuinte individual - Transportador autônomo de passageiros
- 712 - Contribuinte individual - Transportador autônomo de carga
- 721 - Contribuinte individual - Diretor não empregado, com FGTS
- 722 - Contribuinte individual - Diretor não empregado, sem FGTS
- 723 - Contribuinte individual - Empresário, sócio e membro de conselho de administração ou fiscal
- 731 - Contribuinte individual - Cooperado que presta serviços por intermédio de cooperativa de trabalho
- 734 - Contribuinte individual - Transportador cooperado que presta serviços por intermédio de cooperativa de trabalho
- 738 - Contribuinte individual - Cooperado filiado a cooperativa de produção
- 741 - Contribuinte individual - Microempreendedor individual
- 751 - Contribuinte individual - Magistrado classista temporário da Justiça do Trabalho ou da Justiça Eleitoral que seja aposentado de qualquer regime previdenciário
- 761 - Contribuinte individual - Associado eleito para direção de cooperativa, associação ou entidade de classe de qualquer natureza ou finalidade, bem como o síndico ou administrador eleito para exercer atividade de direção condominial, desde que recebam remuneração
- 771 - Contribuinte individual - Membro de conselho tutelar, nos termos da Lei 8.069/1990
- 781 - Ministro de confissão religiosa ou membro de vida consagrada, de congregação ou de ordem religiosa
- 901 - Estagiário
- 902 - Médico residente
- 903 - Bolsista, nos termos da Lei 8.958/1994
- 904 - Participante de curso de formação, como etapa de concurso público, sem vínculo de emprego/estatutário
- 905 - Altieta não profissional em formação que recebe bolsa





Detalhe da Guia Emitida

Empregador: 23.694.541 **Nome Empregador:** GLOBAL CONSTRUCOES SERVICOS E MANUTENCOES LTDA **Qtd. Trabalhadores FGTS:** 22 **Origem:** Gestão de Guias
Vencimento da Guia: 20/01/2025 **Total Parcelado:** 0,00 **Total da Guia (FGTS):** 3.711,96
Número da Guia: 0125011549634310-3 **Data Emissão:** 15/01/2025 14:09:08 (Brasília) **Emitida por:** 23.694.541/0001-62 - GLOBAL CONSTRUCOES

Relação de Estabelecimentos

Comp. Apuração	Estabelecimento	Qtd. Trabalhadores	Base Remuneração Total	FGTS Mensal na Guia	FGTS Rescisório na Guia	Ind. Compensatória na Guia	Juros	Atualiz. Monetária	Multa	Total
12/2024	23.694.541/0001-62	19	40.302,61	3.224,11	0,00	0,00	0,00	0,00	0,00	3.224,11
12/2024	90.017.87716/72	3	6.098,34	487,85	0,00	0,00	0,00	0,00	0,00	487,85
		Total FGTS	46.400,95	3.711,96	0,00	0,00	0,00	0,00	0,00	3.711,96



Detalhe da Guia Emitida

Empregador: 23.694.541 **Nome Empregador:** GLOBAL CONSTRUCOES SERVICOS E MANUTENCOES LTDA **Qtd. Trabalhadores FGTS:** 22 **Origem:** Gestão de Guias
Vencimento da Guia: 20/01/2025 **Total Parcelado:** 0,00 **Total da Guia (FGTS):** 3.711,96
Número da Guia: 0125011549634310-3 **Data Emissão:** 15/01/2025 14:09:08 (Brasília) **Emitida por:** 23.694.541/0001-62 - GLOBAL CONSTRUCOES

Relação de Tipos de Valor

Estabelecimento: 23.694.541/0001-62

Comp. Apuração	Tipo de Valor	Qtd. Trabalhadores	Base Remuneração Total	FGTS Mensal na Guia	FGTS Rescisório na Guia	Ind. Compensatória na Guia	Juros	Atualiz. Monetária	Multa	Total
12/2024	11 - FGTS mensal	19	40.302,61	3.224,11	0,00	0,00	0,00	0,00	0,00	3.224,11
Total do Estabelecimento		23.694.541/0001-62	40.302,61	3.224,11	0,00	0,00	0,00	0,00	0,00	3.224,11

Estabelecimento: 90.017.87716/72

Comp. Apuração	Tipo de Valor	Qtd. Trabalhadores	Base Remuneração Total	FGTS Mensal na Guia	FGTS Rescisório na Guia	Ind. Compensatória na Guia	Juros	Atualiz. Monetária	Multa	Total
12/2024	11 - FGTS mensal	3	6.098,34	487,85	0,00	0,00	0,00	0,00	0,00	487,85
Total do Estabelecimento		90.017.87716/72	6.098,34	487,85	0,00	0,00	0,00	0,00	0,00	487,85
Total FGTS			46.400,95	3.711,96	0,00	0,00	0,00	0,00	0,00	3.711,96



Detalhe da Guia Emitida

Empregador: 23.694.541 **Nome Empregador:** GLOBAL CONSTRUCOES SERVICOS E MANUTENCOES LTDA **Qtd. Trabalhadores FGTS:** 22 **Origem:** Gestão de Guias
Vencimento da Guia: 20/01/2025 **Total Parcelado:** 0,00 **Total da Guia (FGTS):** 3.711,96
Número da Guia: 0125011549634310-3 **Data Emissão:** 15/01/2025 14:09:08 (Brasília) **Emitida por:** 23.694.541/0001-62 - GLOBAL CONSTRUCOES

Relação de Tomadores de Serviço

Tomador: Sem Tomador

Comp. Apuração	Qtd. Trabalhadores	Base Remuneração Total	FGTS Mensal na Guia	FGTS Rescisório na Guia	Ind. Compensatória na Guia	Juros	Atualiz. Monetária	Multa	Total
12/2024	22	46.400,95	3.711,96	0,00	0,00	0,00	0,00	0,00	3.711,96
	Total FGTS	46.400,95	3.711,96	0,00	0,00	0,00	0,00	0,00	3.711,96





PREFEITURA MUNICIPAL DE SANTALUZ

Av. Getúlio Vargas - Centro Administrativo Cep: 48 880-000 - Santaluz-BA.
Telefone: 75 3285-2843 www.santaluz.ba.gov.br

RECUPERAÇÃO E ADAPTAÇÃO DA RUA ROSENDO LOPES E DO TANQUE GRANDE

PERÍODO DE MEDIÇÃO:

01/01/2025 A 21/01/2025

SERVIÇOS COMUNS DE ENGENHARIA, CONTÍNUOS DE REPARAÇÃO, ADAPTAÇÃO E CONSERVAÇÃO DE PRAÇAS E LOGRADOUROS PÚBLICOS INCLUINDO MONTAGENS DE MOBILIÁRIO URBANO SITUADOS EM LOGRADOUROS PÚBLICOS DO MUNICÍPIO DE SANTALUZ.

EMPRESA: GLOBAL MATERIAIS SERVIÇOS E MANUTENÇÃO

CNPJ: 23.694.541/0001-62

MEDIÇÃO 06: R\$ 65.783,97

PREGÃO ELETRÔNICO Nº 015/2022

Nº DO CONTRATO:135-2023

Nº DA OBRA: 122/2024

PROCESSO ADMINISTRATIVO:149/2022

ITEM	ORGÃO	CÓDIGO	DESCRIÇÃO DOS SERVIÇOS	UND	CONTRATADO		MEDIÇÃO 06		ACUMULADO		SALDO	%
					QUANT.	P. UNIT. C/ BDI	P. TOTAL	QUANT.	PREÇO TOTAL	QUANT.		
1			SERVIÇOS INICIAIS									
1.1	COMPOSIÇÃO 1.0		LOCAÇÃO DE CONTAINER 2,40 X 6,00 M, ALT. 2,50 M INCLUINDO MOBILIZAÇÃO E DESMOBILIZAÇÃO	MÊS		R\$ 1.349,57	R\$ 0,00			0,00	R\$ 0,00	R\$ 0,00
1.2	4554	ORSE	Tapume de proteção em tela de polietileno h=1,20 com bloco de concreto	M	2660,88	R\$ 32,75	R\$ 87.143,82	20,00	R\$ 655,00	2657,44	R\$ 87.031,16	R\$ 112,66
1.3	98459	SINAPI	TAPUME COM TELHA METÁLICA, AF_05/2018	M2		R\$ 163,95	R\$ 0,00			0,00	R\$ 0,00	R\$ 0,00
1.2			DEMOLIÇÕES E RETIRADAS									
1.2.1	13	orse	Demolição de concreto manualmente	M3		R\$ 269,26	R\$ 0,00			0,00	R\$ 0,00	R\$ 0,00
1.2.2	97629	SINAPI	DEMOLIÇÃO DE LAJES, DE FORMA MECANIZADA COM MARTELETE, SEM REAPROVEITAMENTO, AF_32/2017	M3		R\$ 162,42	R\$ 0,00			0,00	R\$ 0,00	R\$ 0,00
1.2.3	11142	orse	Demolição de alvenaria de bloco de concreto de vedação - sem revestimento	M3		R\$ 46,29	R\$ 0,00			0,00	R\$ 0,00	R\$ 0,00
1.2.4	9664	orse	Demolição de pavimentação asfáltica, exclusiva transporte do material retirado	M3		R\$ 45,48	R\$ 0,00			0,00	R\$ 0,00	R\$ 0,00
1.2.5	97635	SINAPI	DEMOLIÇÃO DE PAVIMENTO INTERTRAVADO, DE FORMA MANUAL, COM REAPROVEITAMENTO, AF_32/2017	M2		R\$ 18,53	R\$ 0,00			0,00	R\$ 0,00	R\$ 0,00
1.2.6	COMPOSIÇÃO 2.0		RETIRADA DE MEIO-FIO DNER / ECONOMICO COM EMPILHAMENTO E SEM BOTA FORA	M	249,53	R\$ 11,95	R\$ 2.981,88			213,68	R\$ 2.553,48	R\$ 428,41
1.2.7	3	ORSE	LIMPEZA MANUAL DO TERRENO COM RASPAGEM SUPERFICIAL (CAPINAÇÃO)	M2		R\$ 4,62	R\$ 0,00			0,00	R\$ 0,00	R\$ 0,00
			Sub-total 1				R\$ 90.125,70				R\$ 89.584,64	R\$ 541,07
2			LOCAÇÃO / TOPOGRAFIA									
2.1	COMPOSIÇÃO 3.0		LOCAÇÃO DA OBRA, COM USO DE EQUIPAMENTOS TOPOGRÁFICOS, INCLUSIVE NIVELADOR	M2	3326,10	R\$ 1,60	R\$ 5.321,76			3266,90	R\$ 5.227,04	R\$ 94,72
			Sub-total 2				R\$ 5.321,76				R\$ 5.227,04	R\$ 94,72
3			MOVIMENTO DE TERRAS									
3.1	93358	SINAPI	ESCAVAÇÃO MANUAL DE VALA COM PROFUNDIDADE MENOR OU IGUAL A 1,30 M	M3	1071,33	R\$ 94,13	R\$ 100.844,24	8,00	R\$ 753,04	1070,20	R\$ 100.737,92	R\$ 106,31
3.2	90091	SINAPI	ESCAVAÇÃO MECANIZADA ATÉ 1,50M EM MATERIAL DE 1ª CATEGORIA PARA ABERTURA DE CORTE PARA ATERRO, SEM BOTA FORA	M3	1525,00	R\$ 7,51	R\$ 11.452,75	40,00	R\$ 300,40	1510,47	R\$ 11.343,62	R\$ 109,12
3.3	94319	SINAPI	ATERRO MANUAL COM SOLO ARGILO-ARENOSO IMPORTADO E COMPACTAÇÃO MECANIZADA EM CAMADAS DE 0,20 M MÁXIMO	M3	394,35	R\$ 112,56	R\$ 44.388,49	5,00	R\$ 562,80	390,11	R\$ 43.910,78	R\$ 477,70
3.4	COMPOSIÇÃO AUXILIAR 4.0		CARGA E DESCARGA DE MATERIAIS DIVERSOS	M3	5000,00	R\$ 23,96	R\$ 119.800,00	100,00	R\$ 2.396,00	5000,00	R\$ 119.800,00	R\$ 0,00
3.5 / 16.5	93590	SINAPI	TRANSPORTE COM CAMINHÃO BASCULANTE DE 10 M3, EM VIA URBANA PAVIMENTADA M3 KM, DMIT ACIMA DE 30KM	M3/KM	9616,42	R\$ 0,83	R\$ 8.147,63	300,00	R\$ 249,00	9765,84	R\$ 8.105,64	R\$ 41,98
3.6	93382	SINAPI	REATERRO MANUAL COM COMPACTAÇÃO MECANIZADA EM CAMADAS DE 0,20 M NO MÁXIMO, COM MATERIAL DA PRÓPRIA OBRA	M3	1864,65	R\$ 41,04	R\$ 76.525,44	30,00	R\$ 1.231,20	1850,64	R\$ 75.950,26	R\$ 575,17
			Sub-total 3				R\$ 361.158,54				R\$ 359.848,22	R\$ 1.310,28



Franklin de J. Sana

Ivan Rodrigo Ferreira de Almeida
Representante Legal
Global Materiais Serviços e
Manutenção LTDA



PREFEITURA MUNICIPAL DE SANTALUZ

Av. Getúlio Vargas - Centro Administrativo Cep: 48.880-000 - Santaluz-BA.
Telefone: 75 3265-2843 www.santaluz.ba.gov.br

ITEM	ORGÃO	CÓDIGO	DESCRIÇÃO DOS SERVIÇOS	UND	CONTRATADO		P. TOTAL	MEDIÇÃO 06		ACUMULADO		SALDO	%
					QUANT.	P. UNIT. C/ BDI		QUANT.	PREÇO TOTAL	QUANT.	PREÇO TOTAL		
4			FECHAMENTO										
4.1	87466	SINAPI	ALVENARIA DE VEDAÇÃO DE BLOCOS VAZADOS DE CONCRETO DE 9X19X39CM (ESPESSURA 9CM) DE PAREDES COM ÁREA LÍQUIDA MAIOR OU IGUAL A 6M² COM VÃOS E ARGAMASSA DE ASSENTAMENTO COM PREPARO MANUAL. AF_06/2014	M2	150,00	R\$ 72,90	R\$ 10.935,00	5,00	R\$ 364,50	145,00	R\$ 10.570,50	R\$ 364,50	3%
4.2	89455	SINAPI	ALVENARIA DE BLOCOS DE CONCRETO ESTRUTURAL 14X19X39 CM. (ESPESSURA 14 CM) FBK = 14,0 MPA, PARA PAREDES COM ÁREA LÍQUIDA MENOR QUE 6M². SEM VÃOS, UTILIZANDO PALHETA. AF_12/2014	M2	175,00	R\$ 100,19	R\$ 17.533,25	5,00	R\$ 500,95	170,00	R\$ 17.032,30	R\$ 500,95	3%
4.3	103322	SINAPI	ALVENARIA DE VEDAÇÃO DE BLOCOS CERÂMICOS FURADOS NA VERTICAL DE 9X19X39 CM (ESPESSURA 9 CM) E ARGAMASSA DE ASSENTAMENTO COM PREPARO EM BETONEIRA. AF_12/2021	M2		R\$ 65,54	R\$ 0,00		R\$ 0,00	0,00	R\$ 0,00	R\$ 0,00	
4.4	91	ORSE	ALVENARIA PEDRA CALCÁREA ARGAMASSADA C/ CIMENTO E AREIA TRACO T-4 (1,5) - 1 SACO CIMENTO 50KG / 5 PADIOLAS AREIA DIM. 0,35X0,45X0,23M³ - CONFECCÃO MECÂNICA E TRANSPORTE	M3		R\$ 526,79	R\$ 0,00		R\$ 0,00	0,00	R\$ 0,00	R\$ 0,00	
4.5	103322	SINAPI	(COMPOSIÇÃO REPRESENTATIVA) EXECUÇÃO DE ESTRUTURAS DE CONCRETO ARMADO, PARA EDIFICAÇÃO INSTITUCIONAL TERRELA. FCX = 25. MPA. AF_01/2017	M3	3,15	R\$ 4.096,48	R\$ 12.903,91		R\$ 0,00	3,15	R\$ 12.903,91	R\$ 0,00	0%
			Sub-total 4				R\$ 41.372,16		R\$ 865,45		R\$ 40.506,71	R\$ 865,45	
5			REVESTIMENTO										
5.1	87548	SINAPI	MASSA ÚNICA, PARA RECEBIMENTO DE PINTURA, EM ARGAMASSA TRACO 1.2.8, PREPARO MANUAL, APLICADA MANUALMENTE EM FACES INTERNAS DE PAREDES, ESPESSURA DE 10MM, COM EXECUÇÃO DE TALISCAS	M2		R\$ 31,95	R\$ 0,00		R\$ 0,00	0,00	R\$ 0,00	R\$ 0,00	
			Sub-total 5				R\$ 0,00		R\$ 0,00		R\$ 0,00	R\$ 0,00	
6			MEIO-FIO										
6.1	94275	SINAPI	ASSENTAMENTO DE GUIA (MEIO-FIO) EM TRECHO RETO, CONFECCIONADA EM CONCRETO PRÉ-FABRICADO, DIMENSÕES: 100X15X1320 CM (COMPRIMENTO X BASE INFERIOR X BASE SUPERIOR X ALTURA), PARA URBANIZAÇÃO INTERNA DE EMPREENDIMENTOS. AF_06/2016_P	M		R\$ 51,39	R\$ 0,00		R\$ 0,00	0,00	R\$ 0,00	R\$ 0,00	
6.2	94276	SINAPI	ASSENTAMENTO DE GUIA (MEIO-FIO) EM TRECHO CURVO, CONFECCIONADA EM CONCRETO PRÉ-FABRICADO, DIMENSÕES: 100X15X1320 CM (COMPRIMENTO X BASE INFERIOR X BASE SUPERIOR X ALTURA), PARA URBANIZAÇÃO INTERNA DE EMPREENDIMENTOS. AF_06/2016_P	M	120,00	R\$ 56,38	R\$ 6.765,60	10,00	R\$ 563,80	120,00	R\$ 6.765,60	R\$ 0,00	0%
6.3	94277	SINAPI	ASSENTAMENTO DE GUIA (MEIO-FIO) EM TRECHO RETO, CONFECCIONADA EM CONCRETO PRÉ-FABRICADO, DIMENSÕES: 80X80X825 CM (COMPRIMENTO X BASE INFERIOR X BASE SUPERIOR X ALTURA), PARA URBANIZAÇÃO INTERNA DE EMPREENDIMENTOS. AF_06/2016_P	M		R\$ 43,13	R\$ 0,00		R\$ 0,00	0,00	R\$ 0,00	R\$ 0,00	
6.4	93012	SINAPI C	ELETRODUTO RÍGIDO ROSCÁVEL, PVC, DN 110 MM (4"), PARA REDE ENTERRADA DE DISTRIBUIÇÃO DE ENERGIA ELÉTRICA - FORNECIMENTO E INSTALAÇÃO. AF_12/2021	M		R\$ 71,51	R\$ 0,00		R\$ 0,00	0,00	R\$ 0,00	R\$ 0,00	
6.5	97886	SINAPI C	CANAL ENTERRADA ELÉTRICA RETANGULAR, EM ALVENARIA COM TIJOLOS CERÂMICOS MACIÇOS, FUNDO COM BRITA, DIMENSÕES INTERNAS: 0.3X0.3X0.3 M. AF_12/2020	UND		R\$ 213,96	R\$ 0,00		R\$ 0,00	0,00	R\$ 0,00	R\$ 0,00	
			Sub-total 6				R\$ 6.765,60		R\$ 563,80		R\$ 6.765,60	R\$ 0,00	
7			PASSEIO / PAVIMENTAÇÃO										
7.1	COMPOSIÇÃO 5.0		PAVIMENTAÇÃO EM CONCRETO, COM ESPESSURA DE 7 CM, COM ACABAMENTO FEITO UTILIZANDO ALISADORA DE CONCRETO (HELICOPTERO), INCLUINDO TELA DE AÇO SOLDADA NERVURADA CABO QJ396 (3,11 KG/M2), DIÂMETRO DO FIO 5,0 MM, LARGURA = 2,45 M, ESPAÇAMENTO DA MALHA = 10 X 10 CM, JUNTA DE DILATAÇÃO EM PVC A CADA 2,00 M, CONCRETO FCX = 20 MPA	M2	5735,00	R\$ 152,96	R\$ 877.225,60	120,00	R\$ 18.355,20	5729,17	R\$ 876.333,84	R\$ 891,76	0%
7.2	7324	ORSE	Piso estál direcional e/ou alerta, de concreto, colorido, p/ deficientes visuais, dimensões: 25x25cm, aplicado com argamassa industrializada ac-ii, rejuntado, exclusiva regularização de base	M2		R\$ 110,60	R\$ 0,00		R\$ 0,00	0,00	R\$ 0,00	R\$ 0,00	



Franklin de Sousa
Cristina de Sousa

ivan Rodrigo Ferreira de Almeida
Representante Legal
Global Materias Servicos e
Manutenção LTDA



PREFEITURA MUNICIPAL DE SANTALUZ
 Av. Getúlio Vargas - Centro Administrativo Cep: 48.880-000 - Santaluz-BA.
 Telefone: 75 3265-2843 www.santaluz.ba.gov.br

ITEM	ORGÃO	CÓDIGO	DESCRIÇÃO DOS SERVIÇOS	CONTRATADO		P. TOTAL	MEDIDAÇÃO #		ACUMULADO		SALDO	%	
				QUANT.	P. UNIT. C/ BDI		QUANT.	PREÇO TOTAL	QUANT.	PREÇO TOTAL			
7.3	11459	ORSE	Pavimentação em bloco de concreto vibroprensado, intertravado, cor natural, 10x20cm, e=10cm, 46un/m2, NBR9781, Fck(min)=35MPa, sob coxim areia grossa compactada c/ placa vibratória, etc(omp)=56cm, rejuntado c/ areia fina	M2	R\$ 100,71	R\$ 0,00		0,00	R\$ 0,00	0,00	R\$ 0,00		
7.4	11457	ORSE	Pavimentação em bloco de concreto vibroprensado, intertravado, cor natural, 10x20cm, e=6cm, 46un/m2, NBR9781, Fck(min)=35MPa, sob coxim areia grossa compactada c/ placa vibratória, etc(omp)=56cm, rejuntado c/ areia fina	M2	R\$ 97,65	R\$ 0,00		0,00	R\$ 0,00	0,00	R\$ 0,00		
7.5	11460	ORSE	Pavimentação em bloco de concreto vibroprensado, intertravado, colorido, 10x20cm, e=6cm, 46un/m2, NBR9781, Fck(min)=35MPa, sob coxim areia grossa compactada c/ placa vibratória, etc(omp)=56cm, rejuntado c/ areia fina	M2	R\$ 116,39	R\$ 0,00		0,00	R\$ 0,00	0,00	R\$ 0,00		
7.6	95241	SINAPI	LASTRO DE CONCRETO, E=5CM, PREPARO MECÂNICO, INCLUSOS, LANÇAMENTO E ADENSAMENTO	M2	R\$ 35,95	R\$ 4 570,32	127,13	7,00	R\$ 251,65	126,20	R\$ 4 536,89	R\$ 33,43	1%
7.7	COMPOSIÇÃO 6.0		PAVIMENTAÇÃO EM LAJOTA PRE MOIDADA 50 X 50 CM CINZA, ASSENTADA COM ARGAMASSA DE CIMENTO E AREIA, TRACO 1.4, SOBRE LASTRO DE CONCRETO MAGRO COM ESPESURA DE 5 CM	M2	R\$ 117,56	R\$ 0,00			R\$ 0,00	0,00	R\$ 0,00		
7.8	87737	SINAPI	CONTRAPISO EM ARGAMASSA TRACO 1.4 (CIMENTO E AREIA), PREPARO MANUAL, APLICADO EM ÁREAS MOLHADAS SOBRE LAJE, ADERIDO, ACABAMENTO NÃO REFORÇADO, ESPESURA 2CM, AF. 07/2021	M2	R\$ 53,65	R\$ 0,00			R\$ 0,00	0,00	R\$ 0,00		
7.9 / 14.4	101747	SINAPI	PISO EM CONCRETO 20 MPa PREPARO MECÂNICO, ESPESURA 7CM, AF. 09/2020	M2	R\$ 84,23	R\$ 83 598,28	992,50	20,00	R\$ 1 684,60	986,39	R\$ 83 083,62	R\$ 514,65	1%
7.10	COMPOSIÇÃO 7.0		PISO EM CONCRETO FCK = 20 MPa, PREPARO MECÂNICO, ESPESURA 7 CM, COM ARMALHAÇÃO EM TELA SOLDADA	M2	R\$ 109,16	R\$ 0,00			R\$ 0,00	0,00	R\$ 0,00		
			Sub-total 7			R\$ 965 394,20			R\$ 20 291,45		R\$ 983 954,35		
8			DIVERSOS										
8.1	101600	SINAPI	ESCORAMENTO DE VALA, TIPO BLINDAGEM, COM PROFUNDIDADE DE 0 A 1,5 M, LARGURA MENOR QUE 1,5 M - EXECUÇÃO, NÃO INCLUI MATERIAL, AF. 08/2020	M2	R\$ 20,77	R\$ 789,26	38,00	1,00	R\$ 20,77	38,00	R\$ 789,26	R\$ 0,00	0%
8.2	101570	SINAPI	ESCORAMENTO DE VALA, TIPO PONTALEITAMENTO, COM PROFUNDIDADE DE 0 A 1,5 M, LARGURA MENOR QUE 1,5 M, AF. 08/2020	M2	R\$ 29,07	R\$ 1 104,66	38,00	1,00	R\$ 29,07	38,00	R\$ 1 104,66	R\$ 0,00	0%
8.3	3175	ORSE	FORMA PLANA PARA ESTRUTURAS, EM COMPENSADO PLASTIFICADO DE 10MM, OS USOS, INCLUSIVE ESCORAMENTO - REVISADA.07.2015	M2	R\$ 84,15	R\$ 4 695,57	55,80	1,00	R\$ 84,15	55,40	R\$ 4 661,91	R\$ 33,65	1%
8.4	97086	SINAPI	FABRICAÇÃO, MONTAGEM E DESMONTAGEM DE FORMA PARA RADIER, PISO DE CONCRETO OU LAJE SOBRE SOLO, EM MADEIRA SERRADA, 4 UTILIZAÇÕES, AF. 09/2021	M2	R\$ 156,70	R\$ 15 575,98	99,40	5,00	R\$ 783,50	98,35	R\$ 15 411,44	R\$ 164,53	1%
8.5	96536	SINAPI	FABRICAÇÃO, MONTAGEM E DESMONTAGEM DE FORMA PARA VIGA BALDRAME, EM MADEIRA SERRADA, E 25 MM, 4 UTILIZAÇÕES, AF. 06/2017	M2	R\$ 101,21	R\$ 3 845,98	38,00	1,00	R\$ 101,21	38,00	R\$ 3 845,98	R\$ 0,00	0%
8.6	96544	SINAPI	ARMARÇÃO DE BLOCO, VIGA BALDRAME OU SAPATA UTILIZANDO AÇO CA-50 DE 6,3 MM - MONTAGEM, AF. 06/2017	KG	R\$ 21,97	R\$ 834,86	38,00	1,00	R\$ 21,97	38,00	R\$ 834,86	R\$ 0,00	0%
8.7	96545	SINAPI	ARMARÇÃO DE BLOCO, VIGA BALDRAME OU SAPATA UTILIZANDO AÇO CA-50 DE 8 MM - MONTAGEM, AF. 06/2017	KG	R\$ 20,33	R\$ 772,54	38,00	1,00	R\$ 20,33	38,00	R\$ 772,54	R\$ 0,00	0%
8.8	96546	SINAPI	ARMARÇÃO DE BLOCO, VIGA BALDRAME OU SAPATA UTILIZANDO AÇO CA-50 DE 10 MM - MONTAGEM, AF. 06/2017	KG	R\$ 18,05	R\$ 324,90	38,00	2,00	R\$ 36,10	18,00	R\$ 324,90	R\$ 0,00	0%
8.9	97090	SINAPI	ARMARÇÃO PARA EXECUÇÃO DE RADIER, PISO DE CONCRETO OU LAJE SOBRE SOLO, COM USO DE TELA Q-138, AF. 09/2021	KG	R\$ 22,99	R\$ 2 584,08	112,40	2,00	R\$ 45,98	112,20	R\$ 2 579,47	R\$ 4,60	0%
8.10	94971	SINAPI	CONCRETO FCK = 25MPa, TRACO 1.2.3.2.7 (EM MASSA SEM CIMENTO)/AREIA MÉDIA/BRITA 1.1 - PREPARO MECÂNICO COM BETONEIRA 600 L, AF. 05/2021	M3	R\$ 572,70	R\$ 9 249,11	16,15	1,00	R\$ 572,70	16,09	R\$ 9 214,74	R\$ 34,36	0%
8.11	11488	ORSE	LANÇAMENTO DE CONCRETO SIMPLES FABRICADO NA OBRA, INCLUSIVE ADENSAMENTO E ACABAMENTO	M3	R\$ 32,28	R\$ 581,04	18,00	1,00	R\$ 32,28	17,73	R\$ 572,32	R\$ 8,71	1%
8.12	COMPOSIÇÃO 8.0		FORNECIMENTO, FABRICAÇÃO E ASSENTAMENTO DE GUARDA-CORPO MODELO: TUBO GALVANIZADO Ø 1 1/4" ESP. PAREDE 2,65 MM PARA OS MONTANTE E TRAVESSA SUPERIOR COM TUBO GALVANIZADO Ø 1 1/2" ESP. PAREDE 3,0 MM E TRAVESSA INTERMEDIÁRIA COM TUBO GALVANIZADO Ø 1" ESP. DE PAREDE 2,65 MM, INCLUINDO O FORNECIMENTO DOS TUBOS DE FERRO GALVANIZADO E TODOS OS CONSUMÍVEIS	M	R\$ 512,58	R\$ 0,00			R\$ 0,00	0,00	R\$ 0,00	R\$ 0,00	
8.13	COMPOSIÇÃO 9.0		APARELHAMENTO COM LIXA	M2	R\$ 12,75	R\$ 0,00			R\$ 0,00	0,00	R\$ 0,00	R\$ 0,00	
8.14	COMPOSIÇÃO 10.0		APLICAÇÃO DE PRIMER PROMOTOR DE ADERÊNCIA PARA SUPERFÍCIE GALVANIZADA (IGNORATO DE ZINCO)	M2	R\$ 21,14	R\$ 0,00			R\$ 0,00	0,00	R\$ 0,00	R\$ 0,00	
8.15	2486	ORSE	PINTURA DE ACABAMENTO COM APLICAÇÃO DE 02 DEMÃOS DE ESMALTE SINTÉTICO SOBRE SUPERFÍCIES METÁLICAS - R1	M2	R\$ 24,35	R\$ 0,00			R\$ 0,00	0,00	R\$ 0,00	R\$ 0,00	
8.16	32.30	ORSE	CAIXA DE CONCRETO E ALVENARIA, REVESTIDA INTERNAMENTE, COM GRELHA DE CONCRETO, SEÇÃO 0,30 X 0,50 M	M	R\$ 340,81	R\$ 10 224,30	30,00	2,00	R\$ 681,62	30,00	R\$ 10 224,30	R\$ 0,00	0%
8.17 / 15.6	6386	ORSE	*Caixa de passagem cp2-060 (40x40x60cm)	UND	R\$ 339,06	R\$ 4 068,72	12,00	1,00	R\$ 339,06	12,00	R\$ 4 068,72	R\$ 0,00	0%
8.18	6387	ORSE	*Caixa de passagem cp2-080 (60x60x80cm)	UND	R\$ 585,84	R\$ 7 030,08	12,00	1,00	R\$ 585,84	12,00	R\$ 7 030,08	R\$ 0,00	0%



Franklin de J. S. Sana
 Representante Legal
 Global Materiais, Serviços e Equipamentos LTDA

Ivan Rodrigo Ferreira de Almeida
 Representante Legal
 Global Materiais, Serviços e Equipamentos LTDA



PREFEITURA MUNICIPAL DE SANTALUZ
 Av. Getúlio Vargas - Centro Administrativo Cep. 48.880-000 - Santaluz-BA.
 Telefone: 75 3265-2843 www.santaluz.ba.gov.br

ITEM	ORGÃO	CÓDIGO	DESCRIÇÃO DOS SERVIÇOS	UND	CONTRATADO			MEDIÇÃO 06			ACUMULADO			SALDO	%
					QUANT.	P. UNIT. C/ BDI	P. TOTAL	QUANT.	PREÇO TOTAL	QUANT.	PREÇO TOTAL	QUANT.	PREÇO TOTAL		
8.19	2799	ORSE	CAIXA DE PASSAGEM EM ALVENARIA DE TIJOLOS MACIÇOS ESP. = 0,12M, DIM. INT. = 0,60 X 0,60 X 2,00M	UND	12,00	R\$ 568,92	R\$ 8.027,04	1,00	R\$ 668,92	12,00	R\$ 8.027,04	R\$ 8.027,04	R\$ 0,00	0%	
8.20	10998	ORSE	FORNECIMENTO E ASSENTAMENTO DE TUBO CORRUGADO PAREDE DUPLA P.EAD, D = 300 MM (12"), PARA SISTEMAS DRENAGEM, TIGRE - ADS N.12	M	40,00	R\$ 162,99	R\$ 6.519,60	4,00	R\$ 651,96	40,00	R\$ 6.519,60	R\$ 6.519,60	R\$ 0,00	0%	
8.21	10049	ORSE	FORNECIMENTO E ASSENTAMENTO DE TUBO CORRUGADO PAREDE DUPLA P.EAD, D = 450 MM (18"), PARA SISTEMAS DRENAGEM, TIGRE - ADS N.12	M	40,00	R\$ 278,72	R\$ 11.148,80	4,00	R\$ 1.114,88	40,00	R\$ 11.148,80	R\$ 11.148,80	R\$ 0,00	0%	
8.22	10050	ORSE	FORNECIMENTO E ASSENTAMENTO DE TUBO CORRUGADO PAREDE DUPLA P.EAD, D = 600 MM (24"), PARA SISTEMAS DRENAGEM, TIGRE - ADS N.12	M	40,00	R\$ 438,55	R\$ 17.542,00	4,00	R\$ 1.754,20	40,00	R\$ 17.542,00	R\$ 17.542,00	R\$ 0,00	0%	
8.23	92833	SINAPI	MM, JUNTA ELÁSTICA, INSTALADO EM LOCAL COM BAIXO NÍVEL DE INTERFERÊNCIAS - FORNECIMENTO E ASSENTAMENTO AF_12/2015	M	17,50	R\$ 267,16	R\$ 4.675,30	1,50	R\$ 400,74	17,50	R\$ 4.675,30	R\$ 4.675,30	R\$ 0,00	0%	
8.24	92835	SINAPI	TUBO DE CONCRETO PARA REDES COLETORAS DE ESGOTO SANITÁRIO, DIÂMETRO DE 400 MM, JUNTA ELÁSTICA, INSTALADO EM LOCAL COM BAIXO NÍVEL DE INTERFERÊNCIAS - FORNECIMENTO E ASSENTAMENTO AF_12/2015	M	400,00	R\$ 279,66	R\$ 111.864,00	10,00	R\$ 2.796,60	400,00	R\$ 111.864,00	R\$ 111.864,00	R\$ 0,00	0%	
8.25	COMPOSIÇÃO 11.0		FORNECIMENTO E ASSENTAMENTO DE GREIHA DE (0,30 X 0,90 M)	UND	20,00	R\$ 131,77	R\$ 2.635,40	2,00	R\$ 263,54	20,00	R\$ 2.635,40	R\$ 2.635,40	R\$ 0,00	0%	
8.26	COMPOSIÇÃO 12.0		FORNECIMENTO E ASSENTAMENTO DE GREIHA DE (0,40 X 0,90 M)	UND	20,00	R\$ 150,16	R\$ 3.003,20	2,00	R\$ 300,32	20,00	R\$ 3.003,20	R\$ 3.003,20	R\$ 0,00	0%	
8.27	COMPOSIÇÃO 13.0		FORNECIMENTO E ASSENTAMENTO DE TAMPA DE CONCRETO PARA PV, D = 40 CM	UND	20,00	R\$ 180,47	R\$ 3.609,40	2,00	R\$ 360,94	20,00	R\$ 3.609,40	R\$ 3.609,40	R\$ 0,00	0%	
8.28	COMPOSIÇÃO 14.0		FORNECIMENTO E ASSENTAMENTO DE TAMPA DE CONCRETO PARA PV, D = 60 CM	UND	20,00	R\$ 250,37	R\$ 5.007,40	2,00	R\$ 500,74	20,00	R\$ 5.007,40	R\$ 5.007,40	R\$ 0,00	0%	
8.29	9749	ORSE	TAMPA DE CONCRETO PARA CAIXAS DE PASSAGEM 0,50X0,50X0,07M	UND	20,00	R\$ 54,01	R\$ 1.080,20	2,00	R\$ 108,02	20,00	R\$ 1.080,20	R\$ 1.080,20	R\$ 0,00	0%	
8.30	6411	ORSE	TAMPA DE CONCRETO PARA CAIXAS DE PASSAGEM 0,60X0,60X0,07M	UND	20,00	R\$ 77,77	R\$ 1.555,40	2,00	R\$ 155,54	20,00	R\$ 1.555,40	R\$ 1.555,40	R\$ 0,00	0%	
8.31	6415	ORSE	TAMPA DE CONCRETO PARA CAIXAS DE PASSAGEM 0,80X0,80X0,07M	UND	20,00	R\$ 138,27	R\$ 2.765,40	2,00	R\$ 276,54	20,00	R\$ 2.765,40	R\$ 2.765,40	R\$ 0,00	0%	
8.32	92212	SINAPI	TUBO DE CONCRETO PARA REDES COLETORAS DE ÁGUAS PLUVIAIS, DIÂMETRO DE 600 MM, JUNTA RÍGIDA, INSTALADO EM LOCAL COM BAIXO NÍVEL DE INTERFERÊNCIAS - FORNECIMENTO E ASSENTAMENTO AF_12/2015	M	12,00	R\$ 396,92	R\$ 4.763,04	1,00	R\$ 396,92	12,00	R\$ 4.763,04	R\$ 4.763,04	R\$ 0,00	0%	
8.33	90694	SINAPI	TUBO DE PVC PARA REDE COLETOIRA DE ESGOTO DE PAREDE MACIÇA, DN 100 MM, JUNTA ELÁSTICA - FORNECIMENTO E ASSENTAMENTO AF_01/2021	M	62,00	R\$ 56,20	R\$ 3.484,40	6,00	R\$ 337,20	62,00	R\$ 3.484,40	R\$ 3.484,40	R\$ 0,00	0%	
8.34	90724	SINAPI	BUNTA ARGAMASSADA ENTRE TUBO DN 100 MM E O POÇO DE VISITA / CAIXA DE CONCRETO OU ALVENARIA EM REDES DE ESGOTO AF_01/2021	UND	5,00	R\$ 39,42	R\$ 197,10	1,00	R\$ 39,42	5,00	R\$ 197,10	R\$ 197,10	R\$ 0,00	0%	
8.35	89356	SINAPI	TUBO, PVC, SOLDÁVEL, DN 25MM, INSTALADO EM RAMAL OU SUB-RAMAL DE ÁGUA - FORNECIMENTO E INSTALAÇÃO AF_12/2014	M	30,00	R\$ 26,41	R\$ 792,30	10,00	R\$ 264,10	29,50	R\$ 779,09	R\$ 779,09	R\$ 13,20	2%	
8.36	89508	SINAPI	TUBO PVC, SÉRIE R, ÁGUA PLUVIAL, DN 40 MM, FORNECIDO E INSTALADO EM RAMAL DE ENCAMINHAMENTO AF_12/2014	M	30,00	R\$ 25,90	R\$ 777,00	10,00	R\$ 259,00	29,50	R\$ 764,05	R\$ 764,05	R\$ 12,95	2%	
8.37	COMPOSIÇÃO 15.0		CAP PVC ESGOTO 50MM (TAMPAO) - FORNECIMENTO E INSTALAÇÃO	UND	25,00	R\$ 9,85	R\$ 246,25	6,00	R\$ 59,10	25,00	R\$ 246,25	R\$ 246,25	R\$ 0,00	0%	
8.38	COMPOSIÇÃO 16.0		CAP PVC ESGOTO 75MM (TAMPAO) - FORNECIMENTO E INSTALAÇÃO	UND	25,00	R\$ 35,03	R\$ 875,75	6,00	R\$ 90,18	25,00	R\$ 875,75	R\$ 875,75	R\$ 0,00	0%	
8.39	89362	SINAPI	DOILHO 90 GRAUS, PVC, SOLDÁVEL, DN 25MM, INSTALADO EM RAMAL OU SUB-RAMAL DE ÁGUA - FORNECIMENTO E INSTALAÇÃO AF_12/2014	UND	12,00	R\$ 10,64	R\$ 127,68	2,00	R\$ 21,28	12,00	R\$ 127,68	R\$ 127,68	R\$ 0,00	0%	
8.40	89363	SINAPI	DOILHO 45 GRAUS, PVC, SOLDÁVEL, DN 25MM, INSTALADO EM RAMAL OU SUB-RAMAL DE ÁGUA - FORNECIMENTO E INSTALAÇÃO AF_12/2014	UND	12,00	R\$ 11,80	R\$ 141,60	2,00	R\$ 23,60	12,00	R\$ 141,60	R\$ 141,60	R\$ 0,00	0%	
8.41	89373	SINAPI	LUVA DE REDUÇÃO, PVC, SOLDÁVEL, DN 25MM X 20MM, INSTALADO EM RAMAL OU SUB-RAMAL DE ÁGUA - FORNECIMENTO E INSTALAÇÃO AF_12/2014	UND	12,00	R\$ 7,71	R\$ 92,52	2,00	R\$ 15,42	12,00	R\$ 92,52	R\$ 92,52	R\$ 0,00	0%	
8.42	89378	SINAPI	LUVA, PVC, SOLDÁVEL, DN 25MM, INSTALADO EM RAMAL OU SUB-RAMAL DE ÁGUA - FORNECIMENTO E INSTALAÇÃO AF_12/2014	UND	25,00	R\$ 8,01	R\$ 200,25	7,00	R\$ 56,07	25,00	R\$ 200,25	R\$ 200,25	R\$ 0,00	0%	
8.43	89379	SINAPI	LUVA DE CORRER, PVC, SOLDÁVEL, DN 25MM, INSTALADO EM RAMAL OU SUB-RAMAL DE ÁGUA - FORNECIMENTO E INSTALAÇÃO AF_12/2014	UND	25,00	R\$ 22,38	R\$ 559,50	7,00	R\$ 156,66	25,00	R\$ 559,50	R\$ 559,50	R\$ 0,00	0%	
8.44	89393	SINAPI	TE, PVC, SOLDÁVEL, DN 20MM, INSTALADO EM RAMAL OU SUB-RAMAL DE ÁGUA - FORNECIMENTO E INSTALAÇÃO AF_12/2014	UND	25,00	R\$ 12,44	R\$ 311,00	7,00	R\$ 87,08	25,00	R\$ 311,00	R\$ 311,00	R\$ 0,00	0%	
8.45	89394	SINAPI	TE COM BUCHA DE LATÃO NA BOLSA CENTRAL, PVC, SOLDÁVEL, DN 20MM X 1/2" x0094, INSTALADO EM RAMAL OU SUB-RAMAL DE ÁGUA - FORNECIMENTO E INSTALAÇÃO AF_12/2014	UND	25,00	R\$ 25,91	R\$ 647,75	7,00	R\$ 181,37	25,00	R\$ 647,75	R\$ 647,75	R\$ 0,00	0%	
8.46	89395	SINAPI	TE, PVC, SOLDÁVEL, DN 25MM, INSTALADO EM RAMAL OU SUB-RAMAL DE ÁGUA - FORNECIMENTO E INSTALAÇÃO AF_12/2014	UND	25,00	R\$ 14,88	R\$ 372,00	7,00	R\$ 104,16	25,00	R\$ 372,00	R\$ 372,00	R\$ 0,00	0%	
8.47	89396	SINAPI	TE COM BUCHA DE LATÃO NA BOLSA CENTRAL, PVC, SOLDÁVEL, DN 25MM X 1/2" x0094, INSTALADO EM RAMAL OU SUB-RAMAL DE ÁGUA - FORNECIMENTO E INSTALAÇÃO AF_12/2014	UND	25,00	R\$ 26,40	R\$ 660,00	7,00	R\$ 184,80	25,00	R\$ 660,00	R\$ 660,00	R\$ 0,00	0%	
8.48	89397	SINAPI	TE DE REDUÇÃO, PVC, SOLDÁVEL, DN 25MM X 20MM, INSTALADO EM RAMAL OU SUB-RAMAL DE ÁGUA - FORNECIMENTO E INSTALAÇÃO AF_12/2014	UND	25,00	R\$ 17,96	R\$ 449,00	7,00	R\$ 125,72	25,00	R\$ 449,00	R\$ 449,00	R\$ 0,00	0%	
8.49	89408	SINAPI	DOILHO 90 GRAUS, PVC, SOLDÁVEL, DN 25MM, INSTALADO EM RAMAL DE DISTRIBUIÇÃO DE ÁGUA - FORNECIMENTO E INSTALAÇÃO AF_12/2014	UND	25,00	R\$ 7,32	R\$ 183,00	7,00	R\$ 51,24	25,00	R\$ 183,00	R\$ 183,00	R\$ 0,00	0%	



Franklin de J. Costa
 Prefeito Municipal
 Cely Alves Costa

Tommy F. F. F. F.
 Ivan Rodrigo Ferreira de Almeida
 Representante Legal
 Global Materias, Servicos e
 Manutenção LTDA



PREFEITURA MUNICIPAL DE SANTALUZ

Av. Getúlio Vargas - Centro Administrativo Cep: 48.880-000 - Santaluz-BA.
Telefone: 75 3265-2843 www.santaluz.ba.gov.br

ITEM	ORGÃO	CÓDIGO	DESCRIÇÃO DOS SERVIÇOS	CONTRATADO		MEDIÇÃO DE		ACUMULADO		SALDO	%
				QUANT.	P. UNIT. C/ BDI	QUANT.	PREÇO TOTAL	QUANT.	PREÇO TOTAL		
8.50	89409	SINAPI	JOLHO AS GRAUS, PVC, SOLDÁVEL, DN 25MM, INSTALADO EM RAMAL DE DISTRIBUIÇÃO DE ÁGUA - FORNECIMENTO E INSTALAÇÃO. AF - 17/2014	25,00	R\$ 8,49	7,00	R\$ 59,43	25,00	R\$ 212,25	R\$ 0,00	0%
8.51	9387	ORSE	TUBO PVC RÍGIDO C/ANEL BORRACHA, SERIE REFORÇADA, P/ESGOTO E AGUAS PLUVIAIS, D = 100MM	25,00	R\$ 72,79	7,00	R\$ 509,53	25,00	R\$ 1.819,75	R\$ 0,00	0%
			Sub-total 8		R\$ 257.526,35		R\$ 15.729,80		R\$ 257.254,30	R\$ 272,00	
9			PARQUE INFANTIL								
9.1	CPU PRÓPRIA		Fornecimento e assentamento de Casinha do Taran em eucalipto tratado, com pórtico de um balanço		R\$ 6.738,46		R\$ 0,00	0,00	R\$ 0,00	R\$ 0,00	
9.2	CPU PRÓPRIA		Fornecimento e assentamento de balanço em eucalipto tratado		R\$ 2.999,72		R\$ 0,00	0,00	R\$ 0,00	R\$ 0,00	
9.3	CPU PRÓPRIA		Fornecimento e assentamento de Gangorra em eucalipto tratado		R\$ 2.332,78		R\$ 0,00	0,00	R\$ 0,00	R\$ 0,00	
9.4	CPU PRÓPRIA		Fornecimento e assentamento de Escorregador em fibra com escada em eucalipto tratado		R\$ 2.196,74		R\$ 0,00	0,00	R\$ 0,00	R\$ 0,00	
9.5	CPU PRÓPRIA		FORNECIMENTO E MONTAGEM DE CERCA DE PROTEÇÃO EM EUCALIPTO CLOZIANA TRATADO A BASE DE CCA EM AUTOCLAVE, COM APLICAÇÃO DE STAIN NA COR NATURAL COM DUPLIO FILTRO SOLAR, DIÂMETRO DO EUCALIPTO DE 6 A 8 CM, COM ANTI-RACHA NA EXTREMIDADE. FECHAMENTO COM TELA DE ALAMBADO FIO Nº 12 REVESTIDO DE PVC, MALHA 2 1/2 X 2 1/2", FIXADO COM FIO Nº 14 REVESTIDO EM PVC, MÓDULO MEDINDO 1,50 X 1,00M, PARAFUSOS GALVANIZADOS COM TRAVAMENTO CLICKFIX, CONFORME PROJETO	M	R\$ 356,48		R\$ 0,00	0,00	R\$ 0,00	R\$ 0,00	
9.5	CPU PRÓPRIA		FORNECIMENTO E MONTAGEM DE PORTÃO PARA CERCA DE PROTEÇÃO EM EUCALIPTO CLOZIANA TRATADO A BASE DE CCA EM AUTOCLAVE, COM APLICAÇÃO DE STAIN NA COR NATURAL COM DUPLIO FILTRO SOLAR, DIÂMETRO DO EUCALIPTO DE 6 A 8 CM, COM ANTI-RACHA NAS EXTREMIDADES, DOBRADIÇAS REFORÇADAS PARA PORTÃO DE MADEIRA DE 135 MM COM PINTURA EPOXI, COM TELA FIO Nº 12 REVESTIDO DE PVC, MALHA 2 1/2 X 2 1/2"	UNID	R\$ 524,82		R\$ 0,00	0,00	R\$ 0,00	R\$ 0,00	
9.6			Sub-total 9		R\$ 0,00		R\$ 0,00		R\$ 0,00	R\$ 0,00	
10			PERGOLADO								
10.1	4203	ORSE	FORNECIMENTO DE PEÇA DE EUCALIPTO TRATADO, D= 19 A 22CM, L= 4,00 M (MÓDULOS)	PC	R\$ 598,00		R\$ 0,00	0,00	R\$ 0,00	R\$ 0,00	
10.2	4244	ORSE	FORNECIMENTO DE PEÇA DE EUCALIPTO TRATADO, D= 16 A 19CM, L= 3,00 M (VIGAS)	PC	R\$ 283,47		R\$ 0,00	0,00	R\$ 0,00	R\$ 0,00	
10.3	4453	ORSE	FORNECIMENTO DE PEÇA DE EUCALIPTO TRATADO, D= 10 A 13CM, L= 4,00 M (PERGULAS)	PC	R\$ 83,16		R\$ 0,00	0,00	R\$ 0,00	R\$ 0,00	
10.4	9857	ORSE	Assentamento de peças de eucalipto tratado, d=19 a 22cm para confecção de pergolado (ref:obra Sergipetes)	M	R\$ 37,49		R\$ 0,00	0,00	R\$ 0,00	R\$ 0,00	
10.5	9858	ORSE	Assentamento de peças de eucalipto tratado, d=10 a 13cm para confecção de pergolado (ref:obra Sergipetes)	M	R\$ 38,78		R\$ 0,00	0,00	R\$ 0,00	R\$ 0,00	
10.6	7988	ORSE	PINTURA DE PROTEÇÃO SOBRE MADEIRA, COM 02 DEMÃOS, VERNIZ POLIURETAN - STAIN, AÇÃO FUNGICIDA E INSETICIDA, COR TRANSPARENT, SATYLACK OU SIMILAR	M2	R\$ 20,64		R\$ 0,00	0,00	R\$ 0,00	R\$ 0,00	
			Sub-total 10		R\$ 0,00		R\$ 0,00		R\$ 0,00	R\$ 0,00	
11			ALAMBADO E GUARDA-CORPO EM EUCALIPTO								
11.1	11115	ORSE	Fornecimento e assentamento de peças de eucalipto tratado, d=13 a 16cm	M	R\$ 76,52		R\$ 0,00	0,00	R\$ 0,00	R\$ 0,00	
11.2	9603	ORSE	Fornecimento e colocação de tela de arame galvanizado fio 12 bwg, malha 2", revestido em pvc, formando quadros de 2,00 x 2,00 m, exceto requadro em tubos ferro galvanizado	M2	R\$ 170,00		R\$ 0,00	0,00	R\$ 0,00	R\$ 0,00	
11.3	8666	ORSE	GUARDA-CORPO EM MADEIRA REFORÇADA (EUCALIPTO), H= 1,00M	M	R\$ 231,71		R\$ 0,00	0,00	R\$ 0,00	R\$ 0,00	
			Sub-total 11		R\$ 0,00		R\$ 0,00		R\$ 0,00	R\$ 0,00	
12			PAISAGISMO								
12.1	10234	ORSE	Grama esmeralda em blocos, fornecimento e plantio	M2	R\$ 24,32		R\$ 0,00	0,00	R\$ 0,00	R\$ 0,00	
12.2	COTAÇÃO		FORNECIMENTO E INSTALAÇÃO DE GRAMA SINTÉTICA COM ALTURA MAIOR OU IGUAL A 20 MM	M2	R\$ 118,92		R\$ 0,00	0,00	R\$ 0,00	R\$ 0,00	
12.3	CPU PRÓPRIA		FORN. E ASSENT. DE LINHEIRA MEIA LUA QUADRADA DE EUCALIPTO TRATADO 50X50X120 (LxChxH)	UNID	R\$ 441,43		R\$ 0,00	0,00	R\$ 0,00	R\$ 0,00	
12.4	CPU PRÓPRIA		Banco de madeira com encosto em eucalipto tratado (2,00X0,50M)	UNID	R\$ 1.032,05		R\$ 0,00	0,00	R\$ 0,00	R\$ 0,00	



Franklin de J. S.ena
Ivan Rodrigo Ferreira de Almeida
Representante Legal
Global Materiais, Serviço e
Manutenção LTDA



PREFEITURA MUNICIPAL DE SANTALUZ

Av. Getúlio Vargas - Centro Administrativo Cep: 48.880-000 - Santaluz-BA.
Telefone: 75.3265-2843 www.santaluz.ba.gov.br

ITEM	ORGÃO	CÓDIGO	DESCRIÇÃO DOS SERVIÇOS	UND	CONTRATADO		P. TOTAL	MEDIÇÃO 06		ACUMULADO		SALDO	%
					QUANT.	P. UNIT. C/ BDI		QUANT.	PREÇO TOTAL	QUANT.	PREÇO TOTAL		
12.5	CPU PRÓPRIA		Planta - Palmeira Imperial h=4,00 a 5,00 m (fornecimento e plantio)	UND		RS 1.262,12	RS 0,00	0,00	RS 0,00	0,00	RS 0,00	RS 0,00	
			Sub-total 12				RS 0,00				RS 0,00		
13			EQUIPAMENTOS DE SAÚDE E GINÁSTICA										
13.1	CPU PRÓPRIA		Fornecimento e assentamento de mesa para jogos pré-moldada, incluindo carga, transporte e descarga	UNID		RS 1.101,55	RS 0,00	0,00	RS 0,00	0,00	RS 0,00	RS 0,00	
13.2	CPU PRÓPRIA		Fornecimento e assentamento de barra paralela em eucalipto tratado (L=2,5, H= 1,30)M	UNID		RS 1.232,24	RS 0,00	0,00	RS 0,00	0,00	RS 0,00	RS 0,00	
13.3	CPU PRÓPRIA		Fornecimento e assentamento de barra de apoio de 02 níveis em eucalipto tratado	UNID		RS 1.703,51	RS 0,00	0,00	RS 0,00	0,00	RS 0,00	RS 0,00	
13.4	CPU PRÓPRIA		Fornecimento e assentamento de Simulador de Cavalgada Simples	UNID		RS 2.786,87	RS 0,00	0,00	RS 0,00	0,00	RS 0,00	RS 0,00	
13.5	CPU PRÓPRIA		Fornecimento e assentamento de Simulador de Esqui Individual	UNID		RS 2.821,81	RS 0,00	0,00	RS 0,00	0,00	RS 0,00	RS 0,00	
13.6	CPU PRÓPRIA		Fornecimento e assentamento de Remada Sentada	UNID		RS 2.727,51	RS 0,00	0,00	RS 0,00	0,00	RS 0,00	RS 0,00	
13.7	CPU PRÓPRIA		Fornecimento e assentamento de Multiverificador 7x1	UNID		RS 7.213,70	RS 0,00	0,00	RS 0,00	0,00	RS 0,00	RS 0,00	
			Sub-total 13				RS 0,00				RS 0,00		
14			QUADRA POLIESPORTIVA										
14.1	ORSE	9962	LASTRO DE BRITA GRADUADA APLIQUADA E=10CM	M2		RS 30,74	RS 0,00	0,00	RS 0,00	0,00	RS 0,00	RS 0,00	
14.2	SINAPI	97113	APLICAÇÃO DE LONA PLÁSTICA PARA EXECUÇÃO DE PAVIMENTOS DE CONCRETO. AF_11/2017	M2		RS 2,87	RS 0,00	0,00	RS 0,00	0,00	RS 0,00	RS 0,00	
14.3	ORSE	10012	FORNECIMENTO E INSTALAÇÃO DE TELA AÇO SOLDADA NERVURADA CA-60, MALHA 15X15CM, FERRO 4,2MM, PANEL 23X3M, (1.50KG/M²), MALHA POP REFORÇADA GERDAU OU SIMILAR	M2		RS 35,48	RS 0,00	0,00	RS 0,00	0,00	RS 0,00	RS 0,00	
14.4	SINAPI	101747	PISO EM CONCRETO 20 MPA PREPARO MECÂNICO, ESPESURA 7CM. AF_09/2020	M2		RS 84,23	RS 0,00	0,00	RS 0,00	0,00	RS 0,00	RS 0,00	
14.5	SINAPI	97114	EXECUÇÃO DE JUNTAS DE CONTRAÇÃO PARA PAVIMENTOS DE CONCRETO AF_11/2017	M2		RS 0,51	RS 0,00	0,00	RS 0,00	0,00	RS 0,00	RS 0,00	
14.6	SINAPI	97097	ACABAMENTO POLIDO PARA PISO DE CONCRETO ARMADO DE ALTA RESISTÊNCIA. AF_09/2017	M2		RS 42,10	RS 0,00	0,00	RS 0,00	0,00	RS 0,00	RS 0,00	
14.7	SINAPI	102364	ALAMBRADO PARA QUADRA POLIESPORTIVA. ESTRUTURADO POR TUBOS DE AÇO GALVANIZADO, (MONTANTES COM DIÂMETRO 2", TRAVESSAS E ESCORAS COM DIÂMETRO 1,5"), COM TELA DE ARAME GALVANIZADO, FIO 10 BWG E MALHA QUADRADA SXS5CM (EXCETO MURETA). AF_03/2021	M2		RS 280,74	RS 0,00	0,00	RS 0,00	0,00	RS 0,00	RS 0,00	
14.8	ORSE	10069	Traves oficial para furebo de sabão 3x2m em aço galv. 3", com requadro e redes de polietileno fio 4mm (conjunto p/futsal)	PAR		RS 6.466,86	RS 0,00	0,00	RS 0,00	0,00	RS 0,00	RS 0,00	
14.9	ORSE	2419	Estrutura metálica fixa, p/ tabela em aço com arô e cesta p/ basquete, padrão oficial, em tubo galvanizado 4"x5" - instalada	PAR		RS 8.176,76	RS 0,00	0,00	RS 0,00	0,00	RS 0,00	RS 0,00	
14.10	ORSE	12808	Refletor Slim LED 200W de potência, Branco Frio, 6500K, Autovolt, marca G-light ou similar	UND		RS 388,45	RS 0,00	0,00	RS 0,00	0,00	RS 0,00	RS 0,00	
14.11	ORSE	10794	Poste circular de concreto 77150 - fornecimento e assentamento	UND		RS 886,43	RS 0,00	0,00	RS 0,00	0,00	RS 0,00	RS 0,00	
14.12	ORSE	2758	Tela de nylon, fio 30-36 (3,6mm), malha 10x2,00cm	M1		RS 12,48	RS 0,00	0,00	RS 0,00	0,00	RS 0,00	RS 0,00	
14.13	ORSE	5032	Instalação de tela, exclusiva a tela	M1		RS 16,20	RS 0,00	0,00	RS 0,00	0,00	RS 0,00	RS 0,00	
14.14	SINAPI	107491	PINTURA DE PISO COM TINTA ACRÍLICA, APLICAÇÃO MANUAL, 2 DEMÃOS, INCLUSO FUNDO PREPARADOR. AF_05/2021	M2		RS 21,45	RS 0,00	0,00	RS 0,00	0,00	RS 0,00	RS 0,00	
14.15	SINAPI	107500	PINTURA DE DEMARCAÇÃO DE VAGA COM TINTA ACRÍLICA, E = 30 CM, APLICAÇÃO MANUAL. AF_05/2021	M		RS 4,82	RS 0,00	0,00	RS 0,00	0,00	RS 0,00	RS 0,00	
			Sub-total 14				RS 0,00				RS 0,00		
15			ILUMINAÇÃO PÚBLICA										
15.1	ORSE	9379	HASTE COBREADA COPPERWELD P/ATERRAMENTO D= 5/8" X 2,40M	UNID		RS 48,05	RS 0,00	0,00	RS 0,00	0,00	RS 0,00	RS 0,00	
15.2	SINAPI	95748	ELETRODUTO DE AÇO GALVANIZADO, CLASSE SEMI PESADO, DN 40 MM (1 1/2"), APARENTE, INSTALADO EM TETO - FORNECIMENTO E INSTALAÇÃO. AF_11/2016_P	M		RS 58,94	RS 0,00	0,00	RS 0,00	0,00	RS 0,00	RS 0,00	
15.3	SINAPI	91833	ELETRODUTO FLEXÍVEL CORRUGADO REFORÇADO, PVC, DN 20 MM (3/4"), PARA CIRCUITOS TERMINAIS, INSTALADO EM FORRO - FORNECIMENTO E INSTALAÇÃO.	M		RS 9,83	RS 0,00	0,00	RS 0,00	0,00	RS 0,00	RS 0,00	
15.4	ORSE	9006	CABO DE COBRE ISOLADO HEPR (XUPE), RIGIDO,16MM², 1KV/909C	M		RS 27,75	RS 0,00	0,00	RS 0,00	0,00	RS 0,00	RS 0,00	
15.5	ORSE	9007	CABO DE COBRE ISOLADO HEPR (XUPE), RIGIDO,35MM², 1KV/909C	M		RS 55,13	RS 0,00	0,00	RS 0,00	0,00	RS 0,00	RS 0,00	
15.6	ORSE	6386	CAIXA DE PASSAGEM CP1-60	UNID		RS 339,06	RS 0,00	0,00	RS 0,00	0,00	RS 0,00	RS 0,00	



Franklin de J. Sousa
Ivan Rodrigo Ferreira de Almeida
Representante Legal
Global Matérias, Serviço e
Manutenção LTDA

PREFEITURA MUNICIPAL DE SANTALUZ

Av. Getúlio Vargas - Centro Administrativo Cep: 48.880-000 - Santaluz-BA.
 Telefone: 75 3265-2843 www.santaluz.ba.gov.br



ITEM	ORGÃO	CÓDIGO	DESCRIÇÃO DOS SERVIÇOS	UND	CONTRATADO			MEDIÇÃO 06		ACUMULADO		SALDO	%
					QUANT.	P. UNIT. C/ BDI	P. TOTAL	QUANT.	PREÇO TOTAL	QUANT.	PREÇO TOTAL		
15.7	101632	SINAPI	RELÉ FOTOELÉTRICO PARA COMANDO DE ILUMINAÇÃO EXTERNA 1000 W - FORNECIMENTO E INSTALAÇÃO. AF_08/2020	UNID		R\$ 65,86	R\$ 0,00		R\$ 0,00	0,00	R\$ 0,00	R\$ 0,00	
15.8	473	ORSE	DISJUNTOR TERMOMAGNETICO MONOPOLAR 10 A, PADRÃO NEMA (AMERICANO - LINHA PRETA)	UNID		R\$ 26,33	R\$ 0,00		R\$ 0,00	0,00	R\$ 0,00	R\$ 0,00	
15.9	11994	SINAPI	LUMINÁRIA EM LED PARA ILUMINAÇÃO PÚBLICA,30W,BIVOLT, SELO A INMETRO,CORPO EM ALUMÍNIO INJ.FP 0,97, PROT. DPS 10KV, IP66, IK09, TEMP. COR 5000K, IRC= OLI 70%, V. ÚTIL 50.000H, 120 LM/W,GAR.5 ANOS, MODELO GL216 G-LIGHT OU SIMILAR - REV 01	UNID		R\$ 705,73	R\$ 0,00		R\$ 0,00	0,00	R\$ 0,00	R\$ 0,00	
15.10	101539	SINAPI	ARMAÇÃO SECUNDÁRIA, COM 2 ESTRIBOS E 2 ISOLADORES - FORNECIMENTO E INSTALAÇÃO. AF_07/2020	UNID		R\$ 115,37	R\$ 0,00		R\$ 0,00	0,00	R\$ 0,00	R\$ 0,00	
15.11	9200	ORSE	CAIXA PRÉ MOLDADA EM CONCRETO COM TAMPA PARA ATERRAMENTO 20X20X15 PADRÃO ENERGISA	UNID		R\$ 28,43	R\$ 0,00		R\$ 0,00	0,00	R\$ 0,00	R\$ 0,00	
15.12	2892	ORSE	FORNECIMENTO ISOLADOR ROLDANA PORCELANA	UNID		R\$ 4,87	R\$ 0,00		R\$ 0,00	0,00	R\$ 0,00	R\$ 0,00	
15.13	10311	ORSE	CAIXA DE MEDIÇÃO DIRETA ATÉ 200A CONFECCIONADA EM CHAPA GALVANIZADA E PINTADA ELETROSTÁTICAMENTE D=100X60X15 CM	UNID		R\$ 2.796,75	R\$ 0,00		R\$ 0,00	0,00	R\$ 0,00	R\$ 0,00	
15.14	101876	SINAPI	QUADRO DE DISTRIBUIÇÃO DE ENERGIA EM PVC, DE EMBUTIR, SEM BARRAMENTO, PARA 6 DISJUNTORES - FORNECIMENTO E INSTALAÇÃO. AF_10/2020	UNID		R\$ 85,13	R\$ 0,00		R\$ 0,00	0,00	R\$ 0,00	R\$ 0,00	
15.15	COMPOSIÇÃO 17.0		POSTE DE EUCALIPTO TRATADO, H=6M, DUAS PETALAS	UNID		R\$ 2.123,77	R\$ 0,00		R\$ 0,00	0,00	R\$ 0,00	R\$ 0,00	
				Sub-total 15			R\$ 0,00		R\$ 0,00		R\$ 0,00	R\$ 0,00	
16			LIMPEZA E EXPURGO										
16.1	COMPOSIÇÃO 17.0		LIMPEZA FINAL DA OBRA	M2	12282,83	R\$ 4,76	R\$ 58.466,27	1200,00	R\$ 5.712,00	11782,33	R\$ 56.083,89	R\$ 2.382,38	4%
16.2	COMPOSIÇÃO AUXILIAR 1.0		TRANSPORTE HORIZONTAL DE MATERIAIS DIVERSOS A 50 M	M3	1407,69	R\$ 57,86	R\$ 81.448,74	50,00	R\$ 2.893,00	1403,40	R\$ 81.200,72	R\$ 248,02	0%
16.3	COMPOSIÇÃO 18.0		TRANSPORTE VERTICAL DE MATERIAIS DIVERSOS, MANUAL, H DE DESNIVEL DE 10 M	M3	93,28	R\$ 123,08	R\$ 11.480,29	5,00	R\$ 615,40	91,80	R\$ 11.298,74	R\$ 181,54	2%
16.4	COMPOSIÇÃO AUXILIAR 2.0		CARGA MANUAL DE ENTULHO EM CAMINHÃO BASCULANTE	M3	1405,19	R\$ 16,67	R\$ 23.424,46	70,00	R\$ 1.166,90	1373,94	R\$ 22.903,57	R\$ 520,88	2%
16.5	93590	SINAPI	TRANSPORTE COM CAMINHÃO BASCULANTE DE 10 M3, EM VIA URBANA PAVIMENTADA M3 KM_DMT ACIMA DE 30KM	M3xKM	42047,50	R\$ 0,83	R\$ 34.899,42	4000,00	R\$ 3.320,00	39190,90	R\$ 32.528,44	R\$ 2.370,98	7%
16.6	12913	ORSE	DESCARTE DE RESÍDUOS LIMPO, TIPO: ENTULHO PURO (CINZA E VERMELHO_x0096_RESTO DE OBRA) DA CONSTRUÇÃO CIVIL EM ÁREA LICENCIADA.	T		R\$ 24,27	R\$ 0,00		R\$ 0,00	0,00	R\$ 0,00	R\$ 0,00	
				Sub-total 16			R\$ 209.719,18		R\$ 13.707,30		R\$ 204.015,36	R\$ 5.703,80	
17			ADMINISTRAÇÃO DA OBRA										
17.1	90777	SINAPI	ENGENHEIRO CIVIL DE OBRA JUNIOR COM ENCARGOS COMPLEMENTARES	H	124,00	R\$ 120,65	R\$ 14.960,60	13,00	R\$ 1.568,45	124,00	R\$ 14.960,60	R\$ 0,00	0%
17.2	90776	SINAPI	ENCARREGADO GERAL COM ENCARGOS COMPLEMENTARES	H	982,00	R\$ 40,53	R\$ 39.800,46	97,00	R\$ 3.931,41	982,00	R\$ 39.800,46	R\$ 0,00	0%
17.3	88326	SINAPI	VIGIA NOTURNO COM ENCARGOS COMPLEMENTARES	H	982,00	R\$ 30,71	R\$ 30.157,22	97,00	R\$ 2.978,87	982,00	R\$ 30.157,22	R\$ 0,00	0%
				Sub-total 17			R\$ 84.918,28		R\$ 8.478,73		R\$ 84.918,28	R\$ 0,00	
18			SERVIÇOS EXTRAS										
18.1	9641	ORSE	Remoção de piso em Pedra Portuguesa	m²		R\$ 27,20	R\$ 0,00		R\$ 0,00	0,00	R\$ 0,00	R\$ 0,00	
18.2	2241	ORSE	Pavimentação ornamental com seixo rolado espalhado	m3		R\$ 961,48	R\$ 0,00		R\$ 0,00	0,00	R\$ 0,00	R\$ 0,00	
18.3	CPU PRÓPRIA		FORNECIMENTO E PLANTIO DE VEGETAÇÃO ORNAMENTAL	UND		R\$ 69,40	R\$ 0,00		R\$ 0,00	0,00	R\$ 0,00	R\$ 0,00	
18.4	12114	ORSE	Mesa c/ tampo Ø=1,00m em concreto armado polido sobre tubo de concreto armado Ø=0,40m, e 4 bancos em concreto armado Ø=0,40m, com pintura acrílica cor cinza grafite da Coral ou similar.	UND		R\$ 789,85	R\$ 0,00		R\$ 0,00	0,00	R\$ 0,00	R\$ 0,00	
18.5	3242	ORSE	Remoção de poste de concreto armado seção circular ou duplo T - Rev. 01	und		R\$ 209,89	R\$ 0,00		R\$ 0,00	0,00	R\$ 0,00	R\$ 0,00	
18.6	100623	SINAPI	POSTE DE AÇO CONICO CONTÍNUO CURVO DUPLO, ENGASTADO, H=9M, INCLUSIVE LUMINÁRIAS, SEM LÂMPADAS - FORNECIMENTO E INSTALACAO. AF_11/2019	UM		R\$ 3.872,89	R\$ 0,00		R\$ 0,00	0,00	R\$ 0,00	R\$ 0,00	
18.7	12910	ORSE	Poste decorativo 2 pétalas, em aço galvanizado com difusor em vidro transparente temperado, com 3m/4m, inclusive lâmpada de led 50w	und		R\$ 3.252,72	R\$ 0,00		R\$ 0,00	0,00	R\$ 0,00	R\$ 0,00	



Franklin de L. Sosa

Ivan Rodrigo Ferreira de Almeida
 Representante Legal
 Global Materias, Serviços e
 Equipamentos LTDA



PREFEITURA MUNICIPAL DE SANTALUZ

Av. Getúlio Vargas - Centro Administrativo Cep: 48.880-000 - Santaluz-BA.
Telefone: 75 3265-2843 www.santaluz.ba.gov.br

ITEM	ORGÃO	CÓDIGO	DESCRIÇÃO DOS SERVIÇOS	UND	CONTRATADO		P. TOTAL	MEÇÃO Bº		ACUMULADO		SALDO	%
					QUANT.	P. UNIT. C/ BDI		QUANT.	PREÇO TOTAL	QUANT.	PREÇO TOTAL		
18.8	91928	SINAPI	CABO DE COBRE FLEXÍVEL ISOLADO, 4 MM², ANTI-CHAMA 450/750 V, PARA CIRCUITOS TERMINAIS - FORNECIMENTO E INSTALAÇÃO. AF. 12/2015	m		R\$ 8,43	R\$ 0,00		R\$ 0,00	0,00	R\$ 0,00	R\$ 0,00	
18.9	101658	SINAPI	LUMINÁRIA DE LED PARA ILUMINAÇÃO PÚBLICA, DE 138 W ATÉ 180 W - FORNECIMENTO E INSTALAÇÃO. AF. 08/2020	und		R\$ 955,46	R\$ 0,00		R\$ 0,00	0,00	R\$ 0,00	R\$ 0,00	
18.10	2334	ORSE	Limpeza e desencrostamento químico/meccânico de concreto, c/ desincrostante Duratto ou similar. R1	m²		R\$ 9,77	R\$ 0,00		R\$ 0,00	0,00	R\$ 0,00	R\$ 0,00	
18.11	2200	ORSE	Aplicação de resina sobre revestimento de pedra piso ou parede	m²		R\$ 22,11	R\$ 0,00		R\$ 0,00	0,00	R\$ 0,00	R\$ 0,00	
18.12	10453	ORSE	Madeiramento em massaranduba/madeira de lei, peça serrada 7cm x 30 cm com abertura de encaixes	m		R\$ 177,35	R\$ 0,00		R\$ 0,00	0,00	R\$ 0,00	R\$ 0,00	
18.13	263	ORSE	Revisão em cobertura com telha cerâmica tipo canal comum, Itabaiana ou similar, com reposição de 10% do material	m²		R\$ 63,92	R\$ 0,00		R\$ 0,00	0,00	R\$ 0,00	R\$ 0,00	
18.14	CPU PRÓPRIA		TÓTEN DE INAUGURAÇÃO EM ALVENARIA COM REVESTIMENTO E PLACA INOX	und		R\$ 3.485,86	R\$ 0,00		R\$ 0,00	0,00	R\$ 0,00	R\$ 0,00	
								R\$ 0,00		R\$ 0,00		R\$ 0,00	
								R\$ 65.783,97		R\$ 65.783,97		R\$ 0,00	
TOTAL GERAL								R\$ 2.022.301,78		R\$ 2.012.074,45		R\$ 10.227,28	

Thiago Roberto Ferreira de Almeida
Ivan Rodrigo Ferreira de Almeida
Representante Legal
Global Manutenção Serviços e
Manutenção LTDA

Franklin de J. Sousa
18/12/2020



Pagar este documento até

20/01/2025

às 21:59:59 (Brasília)

Valor a recolher

3.711,96

CPF/CNPJ do Empregador
23.694.541

Nome/Razão Social do Empregador
GLOBAL CONSTRUCOES SERVICOS E MANUTENCOES LTDA

Núm. de Pág.
1

Identificador
0125011549634310-3

Tag
15/01/2025 14:09

Composição do Documento

Competência	Quantidade Trabalhadores	FGTS Mensal	FGTS Rescisório	Indenização Compensatória	Encargos FGTS	Total
12/2024	22	3.711,96	0,00	0,00	0,00	3.711,96
Total Geral:		3.711,96	0,00	0,00	0,00	3.711,96

Observações

Data de geração da Guia: 15/01/2025 às 14:09:08 - Página 1/ 1

O detalhamento da guia pode ser consultado através do endereço <https://fgtsdigital.sistema.gov.br>



PIX Copia e Cola:

00020101021226900014br.gov.bcb.pix256@pix-qrcode.caixa.gov.br/api/v2/cobv/8d3ceb578a9a47658edee29bf2dce751520400053039865802BR5923CAIXA ECONOMICA FEDERAL6304E623

Payload Location:

pix-qrcode.caixa.gov.br/api/v2/cobv/8d3ceb578a9a47658edee29bf2dce751



Pix enviado
R\$ 3.711,96

Sobre a transação

Data do pagamento	Quinta, 16/01/2025
Horário	10h18
Identificador	fce0f18b4f8248108ed1229f4df6ca71
ID da transação	E00416968202501161317C72X9gPsctE

Quem recebeu

Nome	Caixa Economica Federal
CPF/CNPJ	00.360.305/0001-04
Instituição	Caixa Economica Federal

Quem pagou

Nome	GLOBAL MATERIAIS SERVICOS E MANUTEN
CPF/CNPJ	23.694.541/0001-62
Instituição	Banco Inter S.A.

Fale com a gente

Capitais e regiões metropolitanas: **3003 4070**
Demais localidades: **0800 940 0007**

Deficiência de fala e audição: **0800 979 7009**
Ouvidoria: **0800 940 7772**



MINISTÉRIO DA FAZENDA
SECRETARIA ESPECIAL DA RECEITA FEDERAL DO BRASIL
RELATÓRIO DA DECLARAÇÃO COMPLETA - DCTFWeb

Nome do Contribuinte	GLOBAL CONSTRUCOES SERVICOS E MANUTENCOES LTDA	CNPJ	23.694.541/0001-62
Período apuração	12/2024	Número do Recibo	50000303441360
Data/Hora da Transmissão	15/01/2025 16:05:50	Identificação da Apuração de Débitos	97220641 / Reinf CP 30287928640 / eSocial

Dados Iniciais

Classificação Tributária	99-Pessoas Jurídicas em Geral
Número do Recibo da Declaração Retificada	50000303297222
Missão Diplomática ou Repartição Consular	0 - Sem acordo
Ausência de Fatos Geradores	Não

Endereço

Logradouro	SANTOS DUMONT	Número	1883
Complemento	ANDAR 3 SALA 305	Bairro/Distrito	CENTRO
Município	LAURO DE FREITAS	UF	BA
CEP	42702400	Telefone	7197002129
Correio Eletrônico	RODRIGO_DDD91@HOTMAIL.COM		

Dados do Representante do Contribuinte e do Responsável pelo Preenchimento

Representante	IVAN RODRIGO FERREIRA DE ALMEIDA	CPF	03920017560
Telefone	00000000		
Correio Eletrônico	-		
Responsável pelo Preenchimento	-		
CPF	-	CRC	-
UF	-	Telefone	-
Correio Eletrônico	-		

Débito Apurado e Crédito Vinculado

Código da Receita	1170-01	Descrição	CP TERCEIROS - SALÁRIO EDUCAÇÃO
CNO	90.017.87716/72	CNPJ Prestador Serviço	-
Período Apuração Débito	12/2024		
Débito Apurado	152,45		
Deduções	Retenção Lei 9711/98: 152,45		
Saldo a Pagar	0,00		

Débito Apurado e Crédito Vinculado

Código da Receita	1181-01	Descrição	CP TERCEIROS - SENAI
CNO	90.017.87716/72	CNPJ Prestador Serviço	-
Período Apuração Débito	12/2024		
Débito Apurado	60,98		
Deduções	Retenção Lei 9711/98: 60,98		
Saldo a Pagar	0,00		

Débito Apurado e Crédito Vinculado

Código da Receita	1184-01	Descrição	CP TERCEIROS - SESI
CNO	90.017.87716/72	CNPJ Prestador Serviço	-
Período Apuração Débito	12/2024		
Débito Apurado	91,47		
Deduções	Retenção Lei 9711/98: 91,47		
Saldo a Pagar	0,00		



Débito Apurado e Crédito Vinculado

Código da Receita	1176-01	Descrição	CP TERCEIROS - INCRA
CNO	90.017.87716/72	CNPJ Prestador Serviço	-
Período Apuração Débito	12/2024		
Débito Apurado	12,19		
Deduções	Retenção Lei 9711/98: 12,19		
Saldo a Pagar	0,00		

Débito Apurado e Crédito Vinculado

Código da Receita	1200-01	Descrição	CP TERCEIROS - SEBRAE
CNO	90.017.87716/72	CNPJ Prestador Serviço	-
Período Apuração Débito	12/2024		
Débito Apurado	36,59		
Deduções	Retenção Lei 9711/98: 36,59		
Saldo a Pagar	0,00		

Débito Apurado e Crédito Vinculado

Código da Receita	1646-01	Descrição	CP PATRONAL - GILRAT AJUSTADO
CNO	90.017.87716/72	CNPJ Prestador Serviço	-
Período Apuração Débito	12/2024		
Débito Apurado	91,47		
Deduções	Retenção Lei 9711/98: 91,47		
Saldo a Pagar	0,00		

Débito Apurado e Crédito Vinculado

Código da Receita	1138-01	Descrição	CP PATRONAL - EMPREGADOS/AVULSOS
CNO	90.017.87716/72	CNPJ Prestador Serviço	-
Período Apuração Débito	12/2024		
Débito Apurado	1.219,66		
Deduções	Retenção Lei 9711/98: 1.219,66		
Saldo a Pagar	0,00		

Débito Apurado e Crédito Vinculado

Código da Receita	1170-01	Descrição	CP TERCEIROS - SALÁRIO EDUCAÇÃO
Período Apuração Débito	12/2024		
Débito Apurado	1.049,26		
Deduções	Retenção Lei 9711/98: 1.049,26		
Saldo a Pagar	0,00		

Débito Apurado e Crédito Vinculado

Código da Receita	1181-01	Descrição	CP TERCEIROS - SENAI
Período Apuração Débito	12/2024		
Débito Apurado	419,70		
Deduções	Retenção Lei 9711/98: 419,70		
Saldo a Pagar	0,00		



Débito Apurado e Crédito Vinculado

Código da Receita	1184-01	Descrição	CP TERCEIROS - SESI
Período Apuração Débito	12/2024		
Débito Apurado	629,56		
Deduções	Retenção Lei 9711/98: 629,56		
Saldo a Pagar	0,00		

Débito Apurado e Crédito Vinculado

Código da Receita	1176-01	Descrição	CP TERCEIROS - INCRA
Período Apuração Débito	12/2024		
Débito Apurado	83,94		
Deduções	Retenção Lei 9711/98: 83,94		
Saldo a Pagar	0,00		

Débito Apurado e Crédito Vinculado

Código da Receita	1200-01	Descrição	CP TERCEIROS - SEBRAE
Período Apuração Débito	12/2024		
Débito Apurado	251,82		
Deduções	Retenção Lei 9711/98: 251,82		
Saldo a Pagar	0,00		

Débito Apurado e Crédito Vinculado

Código da Receita	1646-01	Descrição	CP PATRONAL - GILRAT AJUSTADO
Período Apuração Débito	12/2024		
Débito Apurado	629,56		
Deduções	Retenção Lei 9711/98: 629,56		
Saldo a Pagar	0,00		

Débito Apurado e Crédito Vinculado

Código da Receita	1138-01	Descrição	CP PATRONAL - EMPREGADOS/AVULSOS
Período Apuração Débito	12/2024		
Débito Apurado	8.394,15		
Deduções	Retenção Lei 9711/98: 8.394,15		
Saldo a Pagar	0,00		

Débito Apurado e Crédito Vinculado

Código da Receita	1138-04	Descrição	CP PATRONAL - CONTRIBUINTES INDIVIDUAIS
Período Apuração Débito	12/2024		
Débito Apurado	1.000,00		
Deduções	Retenção Lei 9711/98: 1.000,00		
Saldo a Pagar	0,00		

Débito Apurado e Crédito Vinculado

Código da Receita	1082-01	Descrição	CP SEGURADOS - EMPREGADOS/AVULSO
Período Apuração Débito	12/2024		
Débito Apurado	3.890,06		
Deduções	Salário Família: 186,12 Retenção Lei 9711/98: 3.703,94		
Saldo a Pagar	0,00		



Débito Apurado e Crédito Vinculado

Código da Receita	1099-01	Descrição	CP SEGURADOS - CONTRIBUINTES INDIVIDUAIS - 11%
Período Apuração Débito	12/2024		
Débito Apurado	550,00		
Deduções	Retenção Lei 9711/98: 550,00		
Saldo a Pagar	0,00		

Débito Apurado e Crédito Vinculado

Código da Receita	0561-07	Descrição	IRRF - RD TRB ASSAL PAÍS/AUS NO EXT A SERV PAÍS
Período Apuração Débito	12/2024		
Débito Apurado	472,56		
Saldo a Pagar	472,56		



MINISTÉRIO DA FAZENDA
SECRETARIA ESPECIAL DA RECEITA FEDERAL DO BRASIL

Recibo de Entrega da Declaração de Débitos e Créditos Tributários Federais Previdenciários - DCTFWeb

CNPJ/CPF	23.694.541/0001-62
Nome	GLOBAL CONSTRUCOES SERVICOS E MANUTENCOES LTDA
Período de apuração	12/2024
Declaração Retificadora	Sim
Identificação da apuração de débitos	97220641 / Reinf CP 30287928640 / eSocial

Totalização dos tributos apurados no período

Tributos	Débitos Apurados	Saldo a Pagar
Contribuição Previdenciária Segurados	R\$ 4.440,06	R\$ 0,00
Contribuição Previdenciária Patronal	R\$ 11.334,84	R\$ 0,00
Contribuição para Outras Entidades e Fundos	R\$ 2.787,96	R\$ 0,00
IRRF	R\$ 472,56	R\$ 472,56
COFINS	R\$ 0,00	R\$ 0,00
PIS	R\$ 0,00	R\$ 0,00
CSRF	R\$ 0,00	R\$ 0,00
COSIRF	R\$ 0,00	R\$ 0,00
TOTAL	R\$ 19.035,42	R\$ 472,56

O presente Recibo de Entrega da DCTFWeb contém a transcrição da Ficha Resumo da referida declaração, que constitui confissão de dívida, de forma irretroatável, dos tributos declarados. Fica o declarante ciente de que os tributos declarados na DCTFWeb e não pagos serão enviados para inscrição em Dívida Ativa da União, conforme o disposto no parágrafo 2º do artigo 5º do Decreto-Lei nº 2.124, de 13 de junho de 1984, combinado com a Portaria MF nº 118, de 28 de junho de 1984, estando o declarante sujeito ainda a:

- Sobre os tributos não pagos ou não recolhidos nos prazos legais incidirão multa e juros de mora, nos termos do art. 61 da Lei nº 9.430, de 27 de dezembro de 1996, combinado com o art. 35 da Lei nº 8.212, de 24 de julho de 1991;
- inclusão no Cadastro Informativo de Créditos não Quitados do Setor Público Federal (CADIN), impedindo operações de crédito com recursos públicos, a concessão de incentivos fiscais e financeiros e a celebração de convênios e similares que envolvam desembolso de recursos públicos e respectivos aditamentos (Lei nº 10.522, de 19 de julho de 2002);
- encaminhamento ao Ministério Público Federal de Representação Fiscal para Fins Penais nos casos que, em tese, tenham ocorrido crime contra a ordem tributária ou contra a previdência social, por deixar de recolher, no prazo legal, valor de tributo ou de contribuição social, descontado ou cobrado, na qualidade de sujeito passivo de obrigação e que deveria recolher aos cofres públicos (Lei nº 8.137, de 27 de dezembro de 1990 e Código Penal).

No caso de falta de apresentação ou de apresentação de declaração com incorreções ou omissões, o contribuinte ficará sujeito às multas previstas no artigo 32-A da Lei nº 8.212, de 1991, e no art. 7º da Lei nº 10.426, de 24 de abril de 2002.

Não surtirão efeitos as retificações de informações prestadas na DCTFWeb que pretendam excluir ou reduzir débitos:

- enviados para inscrição em Dívida Ativa da União, sejam eles saldos a pagar ou valores apurados em procedimento de auditoria interna;
- incluídos em parcelamento deferido;
- que tenham sido objeto de declaração de compensação não passível de retificação ou cancelamento.

Também não surtirão efeitos as retificações de débitos de tributos em relação aos quais o sujeito passivo tenha sido objeto de procedimento fiscal e/ou nos casos em que a apresentação da declaração ocorra após o prazo decadencial.

Dados do Representante da Pessoa Jurídica

Nome	IVAN RODRIGO FERREIRA DE ALMEIDA
CPF	039.200.175-60
Telefone	-

Recibo de Entrega da DCTFWeb

DCTFWeb recebida via Internet pelo Agente Receptor SERPRO em	15/01/2025 16:05:50
Nº do recibo de entrega	0000050000303441360



Relatório de Lançamento de Rubricas

Estabelecimento GLOBAL CONSTRUÇÕES SERVIÇOS E MANUTENÇÕES LTDA - Matriz			Tomador: GLOBAL MATERIAIS, SERVICOS E MANUTENCAO LTDA			
Evento: IRRF			Período: dezembro/2024 à dezembro/2024			
Departamento	Colaborador	Exercício	Base	Referência	Provento	Desconto
GERAL.	IVAN RODRIGO FERREIRA DE ALMEIDA	12/2024	4.260,41	22,50		295,82
GERAL.	MARCOS GUILHERME COELHO SANTOS	12/2024	3.017,23	15,00		71,14
GERAL.	OSVALDO BORGES TELES FILHO	12/2024	3.017,23	15,00		71,14
Sub total:					0,00	438,10
Total Geral:					0,00	438,10





Pix enviado R\$ 438,10

Sobre a transação

Data do pagamento	Quinta, 16/01/2025
Horário	10h18
Identificador	07162501554824010041699900
ID da transação	E004169682025011613179XfK7gVaaUd

Quem recebeu

Nome	Ministerio da Fazenda
CPF/CNPJ	00.394.460/0058-87
Instituição	Bco do Brasil S.A.

Quem pagou

Nome	GLOBAL MATERIAIS SERVICOS E MANUTEN
CPF/CNPJ	23.694.541/0001-62
Instituição	Banco Inter S.A.

Fale com a gente

Capitais e regiões metropolitanas: **3003 4070**
Demais localidades: **0800 940 0007**

Deficiência de fala e audição: **0800 979 7099**
Ouvidoria: **0800 940 7772**



CNPJ
23.694.541/0001-62

Razão Social
GLOBAL CONSTRUCOES SERVICOS E MANUTENCOES LTDA

Período de Apuração
Dezembro/2024

Data de Vencimento
20/01/2025

Número do Documento
07.16.25015.5482401-0

Pagar este documento até

20/01/2025

Observações
Nº Recibo Declaração: 50000303441360

Valor Total do Documento

438,10

Composição do Documento de Arrecadação

Código	Denominação	Principal	Multa	Juros	Total
0561	IRRF - RENDIMENTO DO TRABALHO ASSALARIADO	438,10			438,10
	07 IRRF - RD TRB ASSAL PAÍS/AUS NO EXT A SERV PAÍS				
	PA:12/2024 Vencimento:20/01/2025				
	Totais	438,10			438,10

Documento de Arrecadação de Receitas Federais

85830000004 1 38100385250 0 20071625015 5 54824010606 3



CNPJ: 23.694.541/0001-62
Número: 07.16.25015.5482401-0
Pagar até: 20/01/2025
Valor: 438,10

Pague com o PIX



RELATÓRIO DIÁRIO DE OBRA		Data						
		S	T	Q	Q	X	S	D
CLIENTE: PREFEITURA MUNICIPAL DE SANTALUZ SERVIÇOS COMUNS DE ENGENHARIA, CONTINUADOS DE REPARAÇÃO, ADAPTAÇÃO E CONSERVAÇÃO DE PRAÇAS E OBJETO: LOGRADOUROS PÚBLICOS INCLUINDO MONTAGENS DE MOBILIÁRIO URBANO SITUADOS EM LOGRADOUROS PÚBLICOS DO MUNICÍPIO DE SANTALUZ.		EFETIVO PESSOAL						
CONTRATO Nº 135-2023 PREGÃO ELETRÔNICO Nº 015/2022 RDO: 170		CATEGORIA			QTDE			
Condições Climáticas: Manhã: (1) Tarde: (1) Noite: ()		MÃO DE OBRA INDIRETA						
SIMBOLOGIA 1- Tempo Bom 2 - Chuva c/ cond. Trab. 3- Chuva s/ cond. Trab.		Gerente de Obra Engenheiro 1 Tec. de Segurança Aux Adm Mestre de obra Encarregado geral 1 Hh DO DIA						
SERVIÇOS EXECUTADOS / OCORRÊNCIAS INSTALAÇÃO DE TUBOS EXECUÇÃO DE CAIXA ENVELOPAMENTO DOS TUBOS ATERRO E COMPACTAÇÃO REASSENTAMENTO DO PARALELO EXECUÇÃO DE BOCA DE LOBO DEMOLIÇÃO DE CONCRETO MANUALMENTE RETIRADA DE MATERIAL LIMPEZA		MÃO DE OBRA DIRETA Topografo Auxiliar de topografia Pedreiro 4 Ajudante Geral 6 Calceteiro Carpinteiro Operador de Motosserra Motorista Montador Montador/Eletricista Eletricista Operador de Patrol Operador de Escavadeira Operador de Pá carregadeira Motorista de caçamba Pintor Serralheiro Hh DO DIA						
CONSIDERAÇÕES		RESUMO DO EFETIVO						
		EFETIVO DO DIA JORNADA DE TRABALHO Hh DO DIA Hh ACUMULADO						
OBSERVAÇÕES		EFETIVO EQUIPAMENTOS						
		TIPO			QTDE.			
		Veículo Leve Caminhão Munck Caminhão Toco Escavadeira Pá carregadeira Caçamba Patrol PC 200 Placa Vibratória						
GERENTE DE OBRA:		FISCALIZAÇÃO:						
Data: 20/12/2024		Data: 20/12/2024						

Ivan Rodrigo Ferreira de Almeida
 Representante Legal
 Global Materiais, Serviços e
 Manutenção LTDA

Franklin de J. Sona



RELATÓRIO DIÁRIO DE OBRA		Data						
		S	T	Q	Q	S	X	D
CLIENTE: PREFEITURA MUNICIPAL DE SANTALUZ SERVIÇOS COMUNS DE ENGENHARIA, CONTINUADOS DE REPARAÇÃO, ADAPTAÇÃO E CONSERVAÇÃO DE PRAÇAS E OBJETO: LOGRADOUROS PÚBLICOS INCLUINDO MONTAGENS DE MOBILIÁRIO URBANO SITUADOS EM LOGRADOUROS PÚBLICOS DO MUNICÍPIO DE SANTALUZ.		EFETIVO PESSOAL						
CONTRATO Nº 135-2023 PREGÃO ELETRÔNICO Nº 015/2022 RDO: 171		CATEGORIA			QTDE			
Condições Climáticas: Manhã: (1) Tarde: (1) Noite: ()		MÃO DE OBRA INDIRETA						
SIMBOLOGIA: 1- Tempo Bom 2- Chuva c/ cond. Trab. 3- Chuva s/ cond. Trab.		SERVIÇOS EXECUTADOS / OCORRÊNCIAS						
SEM SERVIÇO		Gerente de Obra Engenheiro Tec. de Segurança Aux Adm Mestre de obra Encarregado geral Hh DO DIA						
		MÃO DE OBRA DIRETA						
		Topografo Auxiliar de topografia Pedreiro Ajudante Geral Calceteiro Carpinteiro Operador de Motosserra Motorista Montador Montador/Eletricista Eletricista Operador de Patrol Operador de Escavadeira Operador de Pá carregadeira Motorista de caçamba Pintor Serralheiro Hh DO DIA						
CONSIDERAÇÕES		RESUMO DO EFETIVO						
		EFETIVO DO DIA JORNADA DE TRABALHO Hh DO DIA Hh ACUMULADO						
OBSERVAÇÕES		EFETIVO EQUIPAMENTOS						
		TIPO		QTDE.				
		Veículo Leve						
		Caminhão Munck						
		Caminhão Toco						
		Escavadeira						
		Pá carregadeira						
		Caçamba						
		Patrol						
		PC 200						
		Placa Vibratória						
GERENTE DE OBRA:		FISCALIZAÇÃO:						
Data: 21/12/2024		Data: 21/12/2024						

Ivan Rodrigo Ferreira de Almeida
 Representante Legal
 Global Materias, Serviços e
 Manutenção LTDA

Franklin de J. S. S. S.
(Handwritten signature)



RELATÓRIO DIÁRIO DE OBRA				Data						
CLIENTE: PREFEITURA MUNICIPAL DE SANTALUZ SERVIÇOS COMUNS DE ENGENHARIA, CONTINUADOS DE REPARAÇÃO, ADAPTAÇÃO E CONSERVAÇÃO DE PRAÇAS E OBJETO: LOGRADOUROS PÚBLICOS INCLUINDO MONTAGENS DE MOBILIÁRIO URBANO SITUADOS EM LOGRADOUROS PÚBLICOS DO MUNICÍPIO DE SANTALUZ.				S	T	Q	Q	S	S	X
										D
CONTRATO Nº 135-2023 PREGÃO ELETRÔNICO Nº 015/2022 RDO: 172				EFETIVO PESSOAL						
Condições Climáticas: Manhã: (1) Tarde: (1) Noite: ()				CATEGORIA			QTDE			
SIMBOLOGIA 1- Tempo Bom 2 - Chuva c/ cond. Trab. 3- Chuva s/ cond. Trab.				MÃO DE OBRA INDIRETA						
SERVIÇOS EXECUTADOS / OCORRÊNCIAS				Gerente de Obra Engenheiro Tec. de Segurança Aux Adm Mestre de obra Encarregado geral						
SEM SERVIÇO				Hh DO DIA						
				MÃO DE OBRA DIRETA						
				Topografo Auxiliar de topografia Pedreiro Ajudante Geral Calceteiro Carpinteiro Operador de Motosserra Motorista Montador Montador/Eletricista Eletricista Operador de Patrol Operador de Escavadeira Operador de Pá carregadeira Motorista de caçamba Pintor Serralheiro						
				Hh DO DIA						
CONSIDERAÇÕES				RESUMO DO EFETIVO						
				EFETIVO DO DIA JORNADA DE TRABALHO Hh DO DIA Hh ACUMULADO						
OBSERVAÇÕES				EFETIVO EQUIPAMENTOS						
				TIPO			QTDE			
				Veículo Leve Caminhão Munck Caminhão Toco Escavadeira Pá carregadeira Caçamba Patrol PC 200 Placa Vibratória						
GERENTE DE OBRA:				FISCALIZAÇÃO:						
Data: 22/12/2024				Data: 22/12/2024						

Ivan Rodrigo Ferreira de Almeida
 Representante Legal
 Global Materias, Serviços e
 Manutenção LTDA

Franklin de J. Costa



RELATÓRIO DIÁRIO DE OBRA				Data							
				X							
				S	T	Q	Q	S	S	D	
CLIENTE: PREFEITURA MUNICIPAL DE SANTALUZ SERVIÇOS COMUNS DE ENGENHARIA, CONTINUADOS DE REPARAÇÃO, ADAPTAÇÃO E CONSERVAÇÃO DE PRAÇAS E LOGRADOUROS PÚBLICOS INCLUINDO MONTAGENS DE MOBILIÁRIO URBANO SITUADOS EM LOGRADOUROS PÚBLICOS DO MUNICÍPIO DE SANTALUZ.				EFETIVO PESSOAL							
CONTRATO Nº 135-2023 PREGÃO ELETRÔNICO Nº 015/2022 RDO: 173				CATEGORIA				QTDE			
Condições Climáticas: Manhã: (1) Tarde: (1) Noite: ()				MÃO DE OBRA INDIRETA							
SIMBOLOGIA: 1- Tempo Bom 2- Chuva c/ cond. Trab. 3- Chuva s/ cond. Trab.				Gerente de Obra Engenheiro Tec. de Segurança Aux Adm Mestre de obra Encarregado geral							
SEM SERVIÇO				Hh DO DIA							
				MÃO DE OBRA DIRETA							
				Topografo Auxiliar de topografia Pedreiro Ajudante Geral Calceteiro Carpinteiro Operador de Motosserra Motorista Montador Montador/Eletricista Eletricista Operador de Patrol Operador de Escavadeira Operador de Pá carregadeira Motorista de caçamba Pintor Serralheiro							
				Hh DO DIA							
CONSIDERAÇÕES				RESUMO DO EFETIVO							
				EFETIVO DO DIA							
				JORNADA DE TRABALHO							
				Hh DO DIA							
OBSERVAÇÕES				EFETIVO EQUIPAMENTOS							
				TIPO				QTDE.			
				Veículo Leve							
				Caminhão Munck							
				Caminhão Toco							
				Escavadeira							
				Pá carregadeira							
				Caçamba							
				Patrol							
PC 200											
Placa Vibratória											
GERENTE DE OBRA:				FISCALIZAÇÃO:							
Data: 23/12/2024				Data: 23/12/2024							

Ivan Rodrigo Ferreira de Almeida
 Representante Legal
 Global Materias, Serviços e Manutenção LTDA

Franklin de J. Sena



RELATÓRIO DIÁRIO DE OBRA				Data								
CLIENTE: PREFEITURA MUNICIPAL DE SANTALUZ SERVIÇOS COMUNS DE ENGENHARIA, CONTINUADOS DE REPARAÇÃO, ADAPTAÇÃO E CONSERVAÇÃO DE PRAÇAS E OBJETO: LOGRADOUROS PÚBLICOS INCLUINDO MONTAGENS DE MOBILIÁRIO URBANO SITUADOS EM LOGRADOUROS PÚBLICOS DO MUNICÍPIO DE SANTALUZ.				S	X							
					T	Q	Q	S	S	D		
CONTRATO Nº 135-2023 PREGÃO ELETRÔNICO Nº 015/2022 RDO: 174				EFETIVO PESSOAL								
Condições Climáticas: Manhã: (1) Tarde: (1) Noite: ()				CATEGORIA				MÃO DE OBRA INDIRETA				
SIMBOLOGIA: 1- Tempo Bom 2- Chuva c/ cond. Trab. 3- Chuva s/ cond. Trab.				Gerente de Obra Engenheiro Tec. de Segurança Aux Adm Mestre de obra Encarregado geral								
SEM SERVIÇO				Hh DO DIA								
				MÃO DE OBRA DIRETA								
				Topografo Auxiliar de topografia Pedreiro Ajudante Geral Calceteiro Carpinteiro Operador de Motosserra Motorista Montador Montador/Eletricista Eletricista Operador de Patrol Operador de Escavadeira Operador de Pá carregadeira Motorista de caçamba Pintor Serralheiro								
				Hh DO DIA								
CONSIDERAÇÕES				RESUMO DO EFETIVO								
				EFETIVO DO DIA JORNADA DE TRABALHO Hh DO DIA Hh ACUMULADO								
OBSERVAÇÕES				EFETIVO EQUIPAMENTOS								
				TIPO QTDE. Veículo Leve Caminhão MuncK Caminhão Toco Escavadeira Pá carregadeira Caçamba Patrol PC 200 Placa Vibratória								
GERENTE DE OBRA:				FISCALIZAÇÃO:								
Data: 24/12/2024				Data: 24/12/2024								

Ivan Rodrigo Ferreira de Almeida
 Representante Legal
 Global Materiais, Serviço e
 Manutenção LTDA

Franklin de J. Sona



RELATÓRIO DIÁRIO DE OBRA				Data								
CLIENTE: PREFEITURA MUNICIPAL DE SANTALUZ SERVIÇOS COMUNS DE ENGENHARIA, CONTINUADOS DE REPARAÇÃO, ADAPTAÇÃO E CONSERVAÇÃO DE PRAÇAS E OBJETO: LOGRADOUROS PÚBLICOS INCLUINDO MONTAGENS DE MOBILIÁRIO URBANO SITUADOS EM LOGRADOUROS PÚBLICOS DO MUNICÍPIO DE SANTALUZ.				S	T	X	Q	Q	S	S	D	
				EFETIVO PESSOAL								
CONTRATO Nº 135-2023				PREGÃO ELETRÔNICO Nº 015/2022			RDO: 175		CATEGORIA			QTDE
Condições Climáticas: Manhã: (1) Tarde: (1) Noite: ()				MÃO DE OBRA INDIRETA								
SIMBOLOGIA: 1- Tempo Bom 2- Chuva c/ cond. Trab. 3- Chuva s/ cond. Trab.				SERVIÇOS EXECUTADOS / OCORRÊNCIAS								
SEM SERVIÇO				Gerente de Obra								
				Engenheiro								
				Tec. de Segurança								
				Aux Adm								
				Mestre de obra								
				Encarregado geral								
				Hh DO DIA								
				MÃO DE OBRA DIRETA								
				Topografo								
				Auxiliar de topografia								
				Pedreiro								
				Ajudante Geral								
				Calceteiro								
				Carpinteiro								
				Operador de Motosserra								
				Motorista								
				Montador								
				Montador/Eletricista								
				Eletricista								
				Operador de Patrol								
				Operador de Escavadeira								
				Operador de Pá carregadeira								
				Motorista de caçamba								
				Pintor								
				Serralheiro								
				Hh DO DIA								
CONSIDERAÇÕES				RESUMO DO EFETIVO								
				EFETIVO DO DIA								
				JORNADA DE TRABALHO								
				Hh DO DIA								
OBSERVAÇÕES				Hh ACUMULADO								
				EFETIVO EQUIPAMENTOS								
				TIPO								
				Veículo Leve								
				Caminhão Munck								
				Caminhão Toco								
				Escavadeira								
				Pá carregadeira								
				Caçamba								
				Patrol								
				PC 200								
				Placa Vibratória								
				GERENTE DE OBRA:				FISCALIZAÇÃO:				
Data: 25/12/2024				Data: 25/12/2024								

Ivan Rodrigo Ferreira de Almeida
 Representante Legal
 Global Materias, Serviços e
 Manutenção LTDA

Franklin de J. Sena
 Engenheiro Civil
 CREA 12941/O-05/2014



RELATÓRIO DIÁRIO DE OBRA				Data											
CLIENTE: PREFEITURA MUNICIPAL DE SANTALUZ SERVIÇOS COMUNS DE ENGENHARIA, CONTINUADOS DE REPARAÇÃO, ADAPTAÇÃO E CONSERVAÇÃO DE PRAÇAS E LOGRADOUROS PÚBLICOS INCLUINDO MONTAGENS DE MOBILIÁRIO URBANO SITUADOS EM LOGRADOUROS PÚBLICOS DO MUNICÍPIO DE SANTALUZ. CONTRATO Nº 135-2023 PREGÃO ELETRÔNICO Nº 015/2022 RDO: 176				S	T	Q	X	Q	S	S	D				
				EFETIVO PESSOAL											
Condições Climáticas: Manhã: (1) Tarde: (1) Noite: ()				CATEGORIA				QTDE							
SIMBOLOGIA: 1- Tempo Bom 2- Chuva c/ cond. Trab. 3- Chuva s/ cond. Trab.				MÃO DE OBRA INDIRETA											
SEM SERVIÇO				Gerente de Obra Engenheiro Tec. de Segurança Aux Adm Mestre de obra Encarregado geral Hh DO DIA											
				MÃO DE OBRA DIRETA											
				Topografo Auxiliar de topografia Pedreiro Ajudante Geral Calceteiro Carpinteiro Operador de Motoserra Motorista Montador Montador/Eletricista Eletricista Operador de Patrol Operador de Escavadeira Operador de Pá carregadeira Motorista de caçamba Pintor Serralheiro Hh DO DIA											
CONSIDERAÇÕES				RESUMO DO EFETIVO											
				EFETIVO DO DIA JORNADA DE TRABALHO Hh DO DIA Hh ACUMULADO											
OBSERVAÇÕES				EFETIVO EQUIPAMENTOS											
				TIPO QTDE. Veículo Leve Caminhão MuncK Caminhão Toco Escavadeira Pá carregadeira Caçamba Patrol PC 200 Placa Vibratória											
GERENTE DE OBRA:				FISCALIZAÇÃO:											
Data: 26/12/2024				Data: 26/12/2024											

Ivan Rodrigo Ferreira de Almeida
 Representante Legal
 Global Materias, Serviços e
 Manutenção LTDA

Franklin de J. S. S. S. S.



RELATÓRIO DIÁRIO DE OBRA		Data						
		S	T	Q	Q	X	S	D
CLIENTE: PREFEITURA MUNICIPAL DE SANTALUZ SERVIÇOS COMUNS DE ENGENHARIA, CONTINUADOS DE REPARAÇÃO, ADAPTAÇÃO E CONSERVAÇÃO DE PRAÇAS E OBJETO: LOGRADOUROS PÚBLICOS INCLUINDO MONTAGENS DE MOBILIÁRIO URBANO SITUADOS EM LOGRADOUROS PÚBLICOS DO MUNICÍPIO DE SANTALUZ.		EFETIVO PESSOAL						
CONTRATO Nº 135-2023 PREGÃO ELETRÔNICO Nº 015/2022 RDO: 177		CATEGORIA			QTDE			
Condições Climáticas: Manhã: (1) Tarde: (1) Noite: ()		MÃO DE OBRA INDIRETA						
SIMBOLOGIA: 1- Tempo Bom 2- Chuva c/ cond. Trab. 3- Chuva s/ cond. Trab.		Gerente de Obra Engenheiro Tec. de Segurança Aux Adm Mestre de obra Encarregado geral						
SEM SERVIÇO		Hh DO DIA						
SERVIÇOS EXECUTADOS / OCORRÊNCIAS		MÃO DE OBRA DIRETA						
		Topografo Auxiliar de topografia Pedreiro Ajudante Geral Calceteiro Carpinteiro Operador de Motoserra Motorista Montador Montador/Eletricista Eletricista Operador de Patrol Operador de Escavadeira Operador de Pá carregadeira Motorista de caçamba Pintor Serralheiro						
		Hh DO DIA						
CONSIDERAÇÕES		RESUMO DO EFETIVO						
		EFETIVO DO DIA JORNADA DE TRABALHO Hh DO DIA Hh ACUMULADO						
OBSERVAÇÕES		EFETIVO EQUIPAMENTOS						
		TIPO			QTDE.			
		Veículo Leve Caminhão Muncck Caminhão Toco Escavadeira Pá carregadeira Caçamba Patrol PC 200 Placa Vibratória						
GERENTE DE OBRA:		FISCALIZAÇÃO:						
Data: 27/12/2024		Data: 27/12/2024						

Ivan Rodrigo Ferreira de Almeida
 Representante Legal
 Global Materias, Serviço e
 Manutenção LTDA

Franklin de Jesus



RELATÓRIO DIÁRIO DE OBRA						Data							
CLIENTE: PREFEITURA MUNICIPAL DE SANTALUZ SERVIÇOS COMUNS DE ENGENHARIA, CONTINUADOS DE REPARAÇÃO, ADAPTAÇÃO E CONSERVAÇÃO DE PRAÇAS E OBJETO: LOGRADOUROS PÚBLICOS INCLUINDO MONTAGENS DE MOBILIÁRIO URBANO SITUADOS EM LOGRADOUROS PÚBLICOS DO MUNICÍPIO DE SANTALUZ.						S	T	Q	Q	S	X	S	D
						EFETIVO PESSOAL							
CONTRATO Nº 135-2023						PREGÃO ELETRÔNICO Nº 015/2022				RDO: 178			
Condições Climáticas: Manhã: (1) Tarde: (1) Noite: ()						CATEGORIA				QTDE			
SIMBOLOGIA: 1- Tempo Bom 2- Chuva c/ cond. Trab. 3- Chuva s/ cond. Trab.						MÃO DE OBRA INDIRETA							
SEM SERVIÇO						SERVIÇOS EXECUTADOS / OCORRÊNCIAS							
						Gerente de Obra Engenheiro Tec. de Segurança Aux Adm Mestre de obra Encarregado geral Hh DO DIA							
						MÃO DE OBRA DIRETA							
						Topografo Auxiliar de topografia Pedreiro Ajudante Geral Calceteiro Carpinteiro Operador de Motoserra Motorista Montador Montador/Eletricista Eletricista Operador de Patrol Operador de Escavadeira Operador de Pá carregadeira Motorista de caçamba Pintor Serralheiro Hh DO DIA							
CONSIDERAÇÕES						RESUMO DO EFETIVO							
						EFETIVO DO DIA JORNADA DE TRABALHO Hh DO DIA Hh ACUMULADO							
						OBSERVAÇÕES						EFETIVO EQUIPAMENTOS	
						TIPO QTDE. Veículo Leve Caminhão Munck Caminhão Toco Escavadeira Pá carregadeira Caçamba Patrol PC 200 Placa Vibratória							
						GERENTE DE OBRA:						FISCALIZAÇÃO:	
Data: 28/12/2024						Data: 28/12/2024							

Franklin de J. Souza
 Engenheiro
 CRB 10.100.000-1

Ivan Rodrigo Ferreira de Almeida
 Representante Legal
 Global Materiais, Serviços e
 Manutenção LTDA



RELATÓRIO DIÁRIO DE OBRA		Data						
CLIENTE: PREFEITURA MUNICIPAL DE SANTALUZ SERVIÇOS COMUNS DE ENGENHARIA, CONTINUADOS DE REPARAÇÃO, ADAPTAÇÃO E CONSERVAÇÃO DE PRAÇAS E OBJETO: LOGRADOUROS PÚBLICOS INCLUINDO MONTAGENS DE MOBILIÁRIO URBANO SITUADOS EM LOGRADOUROS PÚBLICOS DO MUNICÍPIO DE SANTALUZ.		S	T	Q	Q	S	S	X
								D
CONTRATO Nº 135-2023		PREGÃO ELETRÔNICO Nº 015/2022		RDO: 179		EFETIVO PESSOAL		
Condições Climáticas: Manhã: (1) Tarde: (1) Noite: ()		CATEGORIA		QTDE		MÃO DE OBRA INDIRETA		
SIMBOLOGIA 1- Tempo Bom 2- Chuva c/ cond. Trab. 3- Chuva s/ cond. Trab.		SERVIÇOS EXECUTADOS / OCORRÊNCIAS		Gerente de Obra				
SEM SERVIÇO				Engenheiro				
				Tec. de Segurança				
				Aux Adm				
				Mestre de obra				
				Encarregado geral				
				Hh DO DIA				
				MÃO DE OBRA DIRETA				
				Topografo				
				Auxiliar de topografia				
				Pedreiro				
				Ajudante Geral				
				Calceteiro				
				Carpinteiro				
				Operador de Motosserra				
				Motorista				
				Montador				
				Montador/Eletricista				
				Eletricista				
				Operador de Patrol				
				Operador de Escavadeira				
				Operador de Pá carregadeira				
				Motorista de caçamba				
				Pintor				
				Serralheiro				
				Hh DO DIA				
CONSIDERAÇÕES				RESUMO DO EFETIVO				
				EFETIVO DO DIA				
				JORNADA DE TRABALHO				
				Hh DO DIA				
				Hh ACUMULADO				
OBSERVAÇÕES				EFETIVO EQUIPAMENTOS				
				TIPO		QTDE.		
				Veículo Leve				
				Caminhão Munck				
				Caminhão Toco				
				Escavadeira				
				Pá carregadeira				
				Caçamba				
				Patrol				
				PC 200				
				Placa Vibratória				
GERENTE DE OBRA:		FISCALIZAÇÃO:						
Data: 29/12/2024		Data: 29/12/2024						

 Franklin de J. Sousa
 Engenheiro CREA
 010.010.000.000.000.000

Ivan Rodrigo Ferreira de Almeida
 Representante Legal
 Global Materiais, Serviços e
 Manutenção LTDA



RELATÓRIO DIÁRIO DE OBRA		Data						
		X						
		S	T	Q	Q	S	S	D
CLIENTE: PREFEITURA MUNICIPAL DE SANTALUZ SERVIÇOS COMUNS DE ENGENHARIA, CONTINUADOS DE REPARAÇÃO, ADAPTAÇÃO E CONSERVAÇÃO DE PRAÇAS E OBJETO: LOGRADOUROS PÚBLICOS INCLUINDO MONTAGENS DE MOBILIÁRIO URBANO SITUADOS EM LOGRADOUROS PÚBLICOS DO MUNICÍPIO DE SANTALUZ.		EFETIVO PESSOAL						
CONTRATO Nº 135-2023 PREGÃO ELETRÔNICO Nº 015/2022 RDO: 180		CATEGORIA			QTDE			
Condições Climáticas: Manhã: (1) Tarde: (1) Noite: ()		MÃO DE OBRA INDIRETA						
SIMBOLOGIA: 1- Tempo Bom 2- Chuva c/ cond. Trab. 3- Chuva s/ cond. Trab.		Gerente de Obra _____ Engenheiro _____ Tec. de Segurança _____ Aux Adm _____ Mestre de obra _____ Encarregado geral _____ Hh DO DIA _____						
SEM SERVIÇO		MÃO DE OBRA DIRETA						
		Topografo _____ Auxiliar de topografia _____ Pedreiro _____ Ajudante Geral _____ Calceteiro _____ Carpinteiro _____ Operador de Motoserra _____ Motorista _____ Montador _____ Montador/Eletricista _____ Eletricista _____ Operador de Patrol _____ Operador de Escavadeira _____ Operador de Pá carregadeira _____ Motorista de caçamba _____ Pintor _____ Serralheiro _____ Hh DO DIA _____						
CONSIDERAÇÕES		RESUMO DO EFETIVO						
		EFETIVO DO DIA _____ JORNADA DE TRABALHO _____ Hh DO DIA _____ Hh ACUMULADO _____						
OBSERVAÇÕES		EFETIVO EQUIPAMENTOS						
		TIPO		QTDE.				
		Veículo Leve _____ Caminhão Munck _____ Caminhão Toco _____ Escavadeira _____ Pá carregadeira _____ Caçamba _____ Patrol _____ PC 200 _____ Placa Vibratória _____						
GERENTE DE OBRA:		FISCALIZAÇÃO:						
Data: 30/12/2024		Data: 30/12/2024						

 Franklin de J. Sena
 Engenheiro Civil
 CREA 076.000.000-1

 Ivan Rodrigo Ferreira de Almeida
 Representante Legal
 Global Materias, Serviço e
 Manutenção LTDA



RELATÓRIO DIÁRIO DE OBRA		Data						
		S	X					
			T	Q	Q	S	S	D
CLIENTE: PREFEITURA MUNICIPAL DE SANTALUZ SERVIÇOS COMUNS DE ENGENHARIA, CONTINUADOS DE REPARAÇÃO, ADAPTAÇÃO E CONSERVAÇÃO DE PRAÇAS E OBJETO: LOGRADOUROS PÚBLICOS INCLUINDO MONTAGENS DE MOBILIÁRIO URBANO SITUADOS EM LOGRADOUROS PÚBLICOS DO MUNICÍPIO DE SANTALUZ. CONTRATO Nº 135-2023 PREGÃO ELETRÔNICO Nº 015/2022 RDO: 181		EFETIVO PESSOAL						
Condições Climáticas: Manhã: (1) Tarde: (1) Noite: () SIMBOLOGIA 1- Tempo Bom 2 - Chuva c/ cond. Trab. 3- Chuva s/ cond. Trab.		CATEGORIA			QTDE			
SEM SERVIÇO		MÃO DE OBRA INDIRETA						
		Gerente de Obra						
		Engenheiro						
		Tec. de Segurança						
		Aux Adm						
		Mestre de obra						
		Encarregado geral						
		Hh DO DIA						
		MÃO DE OBRA DIRETA						
		Topografo						
		Auxiliar de topografia						
		Pedreiro						
		Ajudante Geral						
		Calceteiro						
		Carpinteiro						
		Operador de Motosserra						
		Motorista						
		Montador						
		Montador/Eletricista						
		Eletricista						
		Operador de Patrol						
		Operador de Escavadeira						
		Operador de Pá carregadeira						
		Motorista de caçamba						
		Pintor						
		Serralheiro						
		Hh DO DIA						
CONSIDERAÇÕES		RESUMO DO EFETIVO						
		EFETIVO DO DIA						
		JORNADA DE TRABALHO						
		Hh DO DIA						
		Hh ACUMULADO						
OBSERVAÇÕES		EFETIVO EQUIPAMENTOS						
		TIPO					QTDE.	
		Veículo Leve						
		Caminhão Munck						
		Caminhão Toco						
		Escavadeira						
		Pá carregadeira						
		Caçamba						
		Patrol						
		PC 200						
		Placa Vibratória						
GERENTE DE OBRA:		FISCALIZAÇÃO:						
Data: 31/12/2024		Data: 31/12/2024						

Ivan Rodrigo Ferreira de Almeida
 Representante Legal
 Global Materias, Serviços e
 Manutenção LTDA

Franklin de J. Sena
 Engenheiro Civil
 CRB 020405/2017



RELATÓRIO DIÁRIO DE OBRA		Data						
		S	T	X Q	Q	S	S	D
CLIENTE: PREFEITURA MUNICIPAL DE SANTALUZ SERVIÇOS COMUNS DE ENGENHARIA, CONTINUADOS DE REPARAÇÃO, ADAPTAÇÃO E CONSERVAÇÃO DE PRAÇAS E OBJETO: LOGRADOUROS PÚBLICOS INCLUINDO MONTAGENS DE MOBILIÁRIO URBANO SITUADOS EM LOGRADOUROS PÚBLICOS DO MUNICÍPIO DE SANTALUZ.		EFETIVO PESSOAL						
CONTRATO Nº 135-2023 PREGÃO ELETRÔNICO Nº 015/2022 RDO: 182		CATEGORIA			QTDE			
Condições Climáticas: Manhã: (1) Tarde: (1) Noite: ()	MÃO DE OBRA INDIRETA							
SIMBOLOGIA: 1- Tempo Bom 2 - Chuva c/ cond. Trab. 3- Chuva s/ cond. Trab.	Gerente de Obra Engenheiro Tec. de Segurança Aux Adm Mestre de obra Encarregado geral							
SEM SERVIÇO		Hh DO DIA						
SERVIÇOS EXECUTADOS / OCORRÊNCIAS		MÃO DE OBRA DIRETA Topografo Auxiliar de topografia Pedreiro Ajudante Geral Calceteiro Carpinteiro Operador de Motosserra Motorista Montador Montador/Eletricista Eletricista Operador de Patrol Operador de Escavadeira Operador de Pá carregadeira Motorista de caçamba Pintor Serralheiro						
		Hh DO DIA						
CONSIDERAÇÕES		RESUMO DO EFETIVO						
		EFETIVO DO DIA JORNADA DE TRABALHO Hh DO DIA Hh ACUMULADO						
OBSERVAÇÕES		EFETIVO EQUIPAMENTOS						
		TIPO			QTDE.			
		Veículo Leve Caminhão Munck Caminhão Toco Escavadeira Pá carregadeira Caçamba Patrol PC 200 Placa Vibratória						
GERENTE DE OBRA:		FISCALIZAÇÃO:						
Data: 01/01/2025		Data: 01/01/2025						

Ivan Rodrigo Ferreira de Almeida
 Representante Legal
 Global Materiais, Serviços e
 Manutenção LTDA

Franklin de J. Sousa
 Engenheiro Civil
 CRB 135.000/2023-1-9

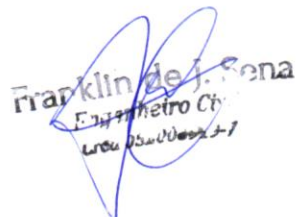

RELATÓRIO DIÁRIO DE OBRA		Data							
		S	T	Q	X	Q	S	S	D
CLIENTE: PREFEITURA MUNICIPAL DE SANTALUZ SERVIÇOS COMUNS DE ENGENHARIA, CONTINUADOS DE REPARAÇÃO, ADAPTAÇÃO E CONSERVAÇÃO DE PRAÇAS E OBJETO: LOGRADOUROS PÚBLICOS INCLUINDO MONTAGENS DE MOBILIÁRIO URBANO SITUADOS EM LOGRADOUROS PÚBLICOS DO MUNICÍPIO DE SANTALUZ.		EFETIVO PESSOAL							
CONTRATO Nº 135-2023 PREGÃO ELETRÔNICO Nº 015/2022 RDO: 183		CATEGORIA			QTDE				
Condições Climáticas: Manhã: (1) Tarde: (1) Noite: ()		MÃO DE OBRA INDIRETA							
SIMBOLOGIA: 1- Tempo Bom 2 - Chuva c/ cond. Trab. 3- Chuva s/ cond. Trab.		Gerente de Obra Engenheiro Tec. de Segurança Aux Adm Mestre de obra Encarregado geral							
SERVIÇOS EXECUTADOS / OCORRÊNCIAS		Hh DO DIA							
SEM SERVIÇO		MÃO DE OBRA DIRETA							
		Topografo Auxiliar de topografia Pedreiro Ajudante Geral Calceteiro Carpinteiro Operador de Motosserra Motorista Montador Montador/Eletricista Eletricista Operador de Patrol Operador de Escavadeira Operador de Pá carregadeira Motorista de caçamba Pintor Serralheiro							
		Hh DO DIA							
CONSIDERAÇÕES		RESUMO DO EFETIVO							
		EFETIVO DO DIA JORNADA DE TRABALHO Hh DO DIA Hh ACUMULADO							
OBSERVAÇÕES		EFETIVO EQUIPAMENTOS							
		TIPO			QTDE.				
		Veículo Leve Caminhão Munck Caminhão Toco Escavadeira Pá carregadeira Caçamba Patrol PC 200 Placa Vibratória							
GERENTE DE OBRA:		FISCALIZAÇÃO:							
Data: 02/01/2025		Data: 02/01/2025							

 Franklin de J. Pena
 Engenheiro Civil
 CREA 054000000-1

Ivan Rodrigo Ferreira de Almeida
 Representante Legal
 Global Materias, Servicos e
 Manutencao LTDA



RELATÓRIO DIÁRIO DE OBRA		Data						
		S	T	Q	Q	X	S	D
CLIENTE: PREFEITURA MUNICIPAL DE SANTALUZ SERVIÇOS COMUNS DE ENGENHARIA, CONTINUADOS DE REPARAÇÃO, ADAPTAÇÃO E CONSERVAÇÃO DE PRAÇAS E OBJETO: LOGRADOUROS PÚBLICOS INCLUINDO MONTAGENS DE MOBILIÁRIO URBANO SITUADOS EM LOGRADOUROS PÚBLICOS DO MUNICÍPIO DE SANTALUZ.		EFETIVO PESSOAL						
CONTRATO Nº 135-2023 PREGÃO ELETRÔNICO Nº 015/2022 RDO: 184		CATEGORIA			QTDE			
Condições Climáticas: Manhã: (1) Tarde: (1) Noite: ()		MÃO DE OBRA INDIRETA						
SIMBOLOGIA: 1- Tempo Bom 2 - Chuva c/ cond. Trab. 3- Chuva s/ cond. Trab.		Gerente de Obra Engenheiro Tec. de Segurança Aux Adm Mestre de obra Encarregado geral						
SEM SERVIÇO		Hh DO DIA						
SERVIÇOS EXECUTADOS / OCORRÊNCIAS		MÃO DE OBRA DIRETA Topografo Auxiliar de topografia Pedreiro Ajudante Geral Calceteiro Carpinteiro Operador de Motosserra Motorista Montador Montador/Eletricista Eletricista Operador de Patrol Operador de Escavadeira Operador de Pá carregadeira Motorista de caçamba Pintor Serralheiro						
		Hh DO DIA						
CONSIDERAÇÕES		RESUMO DO EFETIVO						
		EFETIVO DO DIA JORNADA DE TRABALHO Hh DO DIA Hh ACUMULADO						
OBSERVAÇÕES		EFETIVO EQUIPAMENTOS						
		TIPO		QTDE.				
		Veículo Leve Caminhão Munck Caminhão Toco Escavadeira Pá carregadeira Caçamba Patrol PC 200 Placa Vibratória						
GERENTE DE OBRA:		FISCALIZAÇÃO:						
Data: 03/01/2025		Data: 03/01/2025						

 Franklin de J. Sena
 Engenheiro Civil
 CREA 135/2023-1

Ivan Rodrigo Ferreira de Almeida
 Representante Legal
 Global Materiais, Serviço e
 Manutenção LTDA



RELATÓRIO DIÁRIO DE OBRA				Data						
				S	T	Q	Q	S	X	D
CLIENTE: PREFEITURA MUNICIPAL DE SANTALUZ SERVIÇOS COMUNS DE ENGENHARIA, CONTINUADOS DE REPARAÇÃO, ADAPTAÇÃO E CONSERVAÇÃO DE PRAÇAS E OBJETO: LOGRADOUROS PÚBLICOS INCLUINDO MONTAGENS DE MOBILIÁRIO URBANO SITUADOS EM LOGRADOUROS PÚBLICOS DO MUNICÍPIO DE SANTALUZ.				EFETIVO PESSOAL						
CONTRATO Nº 135-2023 PREGÃO ELETRÔNICO Nº 015/2022 RDO: 185				CATEGORIA			QTDE			
Condições Climáticas: Manhã: (1) Tarde: (1) Noite: ()				MÃO DE OBRA INDIRETA						
SIMBOLOGIA: 1- Tempo Bom 2- Chuva c/ cond. Trab. 3- Chuva s/ cond. Trab.				Gerente de Obra Engenheiro Tec. de Segurança Aux Adm Mestre de obra Encarregado geral						
SEM SERVIÇO				MÃO DE OBRA DIRETA						
				Topografo Auxiliar de topografia Pedreiro Ajudante Geral Calceteiro Carpinteiro Operador de Motosserra Motorista Montador Montador/Eletricista Eletricista Operador de Patrol Operador de Escavadeira Operador de Pá carregadeira Motorista de caçamba Pintor Serralheiro						
CONSIDERAÇÕES				RESUMO DO EFETIVO						
				EFETIVO DO DIA JORNADA DE TRABALHO Hh DO DIA Hh ACUMULADO						
OBSERVAÇÕES				EFETIVO EQUIPAMENTOS						
				TIPO			QTDE.			
				Veículo Leve Caminhão Muncck Caminhão Toco Escavadeira Pá carregadeira Caçamba Patrol PC 200 Placa Vibratória						
GERENTE DE OBRA:				FISCALIZAÇÃO:						
Data: 04/01/2025				Data: 04/01/2025						

Ivan Rodrigo Ferreira de Almeida
 Representante Legal
 Global Manuten, Serviços e
 Manutenção LTDA

Franklin de J. Sena
 Engenheiro Civil
 CREA 038.000.000-1



RELATÓRIO DIÁRIO DE OBRA		Data						
CLIENTE: PREFEITURA MUNICIPAL DE SANTALUZ SERVIÇOS COMUNS DE ENGENHARIA, CONTINUADOS DE REPARAÇÃO, ADAPTAÇÃO E CONSERVAÇÃO DE PRAÇAS E OBJETO: LOGRADOUROS PÚBLICOS INCLUINDO MONTAGENS DE MOBILIÁRIO URBANO SITUADOS EM LOGRADOUROS PÚBLICOS DO MUNICÍPIO DE SANTALUZ.		S	T	Q	Q	S	S	X
								D
CONTRATO Nº 135-2023 PREGÃO ELETRÔNICO Nº 015/2022 RDO: 186		EFETIVO PESSOAL						
Condições Climáticas: Manhã: (1) Tarde: (1) Noite: ()		CATEGORIA			QTDE			
SIMBOLOGIA: 1- Tempo Bom 2 - Chuva c/ cond. Trab. 3- Chuva s/ cond. Trab.		MÃO DE OBRA INDIRETA						
SERVIÇOS EXECUTADOS / OCORRÊNCIAS		Gerente de Obra Engenheiro Tec. de Segurança Aux Adm Mestre de obra Encarregado geral						
SEM SERVIÇO		Hh DO DIA						
		MÃO DE OBRA DIRETA						
		Topografo Auxiliar de topografia Pedreiro Ajudante Geral Calçeteiro Carpinteiro Operador de Motosserra Motorista Montador Montador/Eletricista Eletricista Operador de Patrol Operador de Escavadeira Operador de Pá carregadeira Motorista de caçamba Pintor Serralheiro						
		Hh DO DIA						
CONSIDERAÇÕES		RESUMO DO EFETIVO						
		EFETIVO DO DIA JORNADA DE TRABALHO Hh DO DIA Hh ACUMULADO						
OBSERVAÇÕES		EFETIVO EQUIPAMENTOS						
		TIPO			QTDE.			
		Veículo Leve Caminhão Munck Caminhão Toco Escavadeira Pá carregadeira Caçamba Patrol PC 200 Placa Vibratória						
GERENTE DE OBRA:		FISCALIZAÇÃO:						
Data: 05/01/2025		Data: 05/01/2025						

Franklin de J. Sona
 Representante Legal
 Global Materias, Serviços e
 Manutenção LTDA

Ivan Rodrigo Ferreira de Almeida
 Representante Legal
 Global Materias, Serviços e
 Manutenção LTDA



RELATÓRIO DIÁRIO DE OBRA		Data						
		X						
		S	T	Q	Q	S	S	D
CLIENTE: PREFEITURA MUNICIPAL DE SANTALUZ SERVIÇOS COMUNS DE ENGENHARIA, CONTINUADOS DE REPARAÇÃO, ADAPTAÇÃO E CONSERVAÇÃO DE PRAÇAS E OBJETO: LOGRADOUROS PÚBLICOS INCLUINDO MONTAGENS DE MOBILIÁRIO URBANO SITUADOS EM LOGRADOUROS PÚBLICOS DO MUNICÍPIO DE SANTALUZ.		EFETIVO PESSOAL						
CONTRATO Nº 135-2023 PREGÃO ELETRÔNICO Nº 015/2022 RDO: 187		CATEGORIA			QTDE			
Condições Climáticas: Manhã: (1) Tarde: (1) Noite: ()		MÃO DE OBRA INDIRETA						
SIMBOLOGIA: 1- Tempo Bom 2- Chuva c/ cond. Trab. 3- Chuva s/ cond. Trab.		Gerente de Obra Engenheiro 1 Tec. de Segurança Aux Adm Mestre de obra Encarregado geral 1						
SERVIÇOS EXECUTADOS / OCORRÊNCIAS		Hh DO DIA						
INSTALAÇÃO DE TUBOS EXECUÇÃO DE CAIXA ENVELOPAMENTO DOS TUBOS ATERRO E COMPACTAÇÃO REASSENTAMENTO DO PARALELO EXECUÇÃO DE BOCA DE LOBO DEMOLIÇÃO DE CONCRETO MANUALMENTE RETIRADA DE MATERIAL LIMPEZA		MÃO DE OBRA DIRETA						
		Topografo Auxiliar de topografia Pedreiro 4 Ajudante Geral 6 Calceteiro Carpinteiro Operador de Motosserra Motorista Montador Montador/Eletricista Eletricista Operador de Patrol Operador de Escavadeira Operador de Pá carregadeira Motorista de caçamba Pintor Serralheiro						
		Hh DO DIA						
CONSIDERAÇÕES		RESUMO DO EFETIVO						
		EFETIVO DO DIA JORNADA DE TRABALHO Hh DO DIA Hh ACUMULADO						
OBSERVAÇÕES		EFETIVO EQUIPAMENTOS						
		TIPO			QTDE.			
		Veiculo Leve Caminhão Munck Caminhão Toco Escavadeira Pá carregadeira Caçamba Patrol PC 200 Placa Vibratória						
GERENTE DE OBRA:		FISCALIZAÇÃO:						
Data: 06/01/2025		Data: 06/01/2025						

Ivan Rodrigo Pereira de Almeida
 Representante Legal
 Global Manutenção Serviços e
 Manutenção LTDA

Franklin de J. S. S. S.
 Gerente de Obra



RELATÓRIO DIÁRIO DE OBRA				Data								
				S	X							
				S	T	Q	Q	S	S	D		
CLIENTE: PREFEITURA MUNICIPAL DE SANTALUZ SERVIÇOS COMUNS DE ENGENHARIA, CONTINUADOS DE REPARAÇÃO, ADAPTAÇÃO E CONSERVAÇÃO DE PRAÇAS E OBJETO: LOGRADOUROS PÚBLICOS INCLUINDO MONTAGENS DE MOBILIÁRIO URBANO SITUADOS EM LOGRADOUROS PÚBLICOS DO MUNICÍPIO DE SANTALUZ.				EFETIVO PESSOAL								
CONTRATO N° 135-2023 PREGÃO ELETRÔNICO N° 015/2022 RDO: 188				CATEGORIA			QTDE					
Condições Climáticas: Manhã: (1) Tarde: (1) Noite: ()				MÃO DE OBRA INDIRETA								
SIMBOLOGIA: 1- Tempo Bom 2- Chuva c/ cond. Trab. 3- Chuva s/ cond. Trab.				Gerente de Obra Engenheiro 1 Tac. de Segurança Aux Adm Mestre de obra Encarregado geral 1 Hh DO DIA								
SERVIÇOS EXECUTADOS / OCORRÊNCIAS INSTALAÇÃO DE TUBOS EXECUÇÃO DE CAIXA ENVELOPAMENTO DOS TUBOS ATERRO E COMPACTAÇÃO REASSENTAMENTO DO PARALELO EXECUÇÃO DE BOCA DE LOBO DEMOLIÇÃO DE CONCRETO MANUALMENTE RETIRADA DE MATERIAL LIMPEZA				MÃO DE OBRA DIRETA Topografo Auxiliar de topografia Pedreiro 4 Ajudante Geral 6 Calceteiro Carpinteiro Operador de Motosserra Motorista Montador Montador/Eletricista Eletricista Operador de Patrol Operador de Escavadeira Operador de Pá carregadeira Motorista de caçamba Pintor Serralheiro Hh DO DIA								
CONSIDERAÇÕES				RESUMO DO EFETIVO								
				EFETIVO DO DIA JORNADA DE TRABALHO Hh DO DIA Hh ACUMULADO								
OBSERVAÇÕES				EFETIVO EQUIPAMENTOS								
				TIPO			QTDE.					
				Veículo Leve Caminhão Muncck Caminhão Toco Escavadeira Pá carregadeira Caçamba Patrol PC 200 Placa Vibratória								
GERENTE DE OBRA:				FISCALIZAÇÃO:								
Data: 07/01/2025				Data: 07/01/2025								

Ivan Rodrigo Ferreira de Almeida
 Representante Legal
 Global Materias, Serviços e
 Manutenção LTDA

Franklin de J. Pena



RELATÓRIO DIÁRIO DE OBRA		Data						
		S	T	X	Q	S	S	D
CLIENTE: PREFEITURA MUNICIPAL DE SANTALUZ SERVIÇOS COMUNS DE ENGENHARIA, CONTINUADOS DE REPARAÇÃO, ADAPTAÇÃO E CONSERVAÇÃO DE PRAÇAS E OBJETO: LOGRADOUROS PÚBLICOS INCLUINDO MONTAGENS DE MOBILIÁRIO URBANO SITUADOS EM LOGRADOUROS PÚBLICOS DO MUNICÍPIO DE SANTALUZ.		EFETIVO PESSOAL						
CONTRATO Nº 135-2023 PREGÃO ELETRÔNICO Nº 015/2022 RDO: 189		CATEGORIA			QTDE			
Condições Climáticas: Manhã: (1) Tarde: (1) Noite: ()		MÃO DE OBRA INDIRETA						
SIMBOLOGIA: 1- Tempo Bom 2- Chuva c/ cond. Trab. 3- Chuva s/ cond. Trab.		Gerente de Obra Engenheiro 1 Tec. de Segurança Aux Adm Mestre de obra Encarregado geral 1						
SERVIÇOS EXECUTADOS / OCORRÊNCIAS INSTALAÇÃO DE TUBOS EXECUÇÃO DE CAIXA ENVELOPAMENTO DOS TUBOS ATERRO E COMPACTAÇÃO REASSENTAMENTO DO PARALELO EXECUÇÃO DE BOCA DE LOBO DEMOLIÇÃO DE CONCRETO MANUALMENTE RETIRADA DE MATERIAL LIMPEZA		Hh DO DIA MÃO DE OBRA DIRETA Topografo Auxiliar de topografia Pedreiro 4 Ajudante Geral 6 Calceteiro Carpinteiro Operador de Motoserra Motorista Montador Montador/Eletricista Eletricista Operador de Patrol Operador de Escavadeira Operador de Pá carregadeira Motorista de caçamba Pintor Serralheiro						
CONSIDERAÇÕES		RESUMO DO EFETIVO						
		EFETIVO DO DIA JORNADA DE TRABALHO Hh DO DIA Hh ACUMULADO						
OBSERVAÇÕES		EFETIVO EQUIPAMENTOS						
		TIPO		QTDE.				
		Veículo Leve Caminhão Munck Caminhão Toco Escavadeira Pá carregadeira Caçamba Patrol PC 200 Placa Vibratória						
GERENTE DE OBRA:		FISCALIZAÇÃO:						
Data: 08/01/2025		Data: 08/01/2025						

Ivan Rodrigo Ferreira de Almeida
 Representante Legal
 Global Materiais, Serviços e
 Manutenção LTDA

Franklin de J. Sena



RELATÓRIO DIÁRIO DE OBRA					Data													
CLIENTE: PREFEITURA MUNICIPAL DE SANTALUZ SERVIÇOS COMUNS DE ENGENHARIA, CONTINUADOS DE REPARAÇÃO, ADAPTAÇÃO E CONSERVAÇÃO DE PRAÇAS E OBJETO: LOGRADOUROS PÚBLICOS INCLUINDO MONTAGENS DE MOBILIÁRIO URBANO SITUADOS EM LOGRADOUROS PÚBLICOS DO MUNICÍPIO DE SANTALUZ. CONTRATO N° 135-2023 PREGÃO ELETRÔNICO N° 015/2022 RDO: 190					S		T		Q		X		S		D			
					EFETIVO PESSOAL													
					CATEGORIA												QTDE	
Condições Climáticas: Manhã: (1) Tarde: (1) Noite: ()					MÃO DE OBRA INDIRETA													
SIMBOLOGIA 1- Tempo Bom 2- Chuva c/ cond. Trab. 3- Chuva s/ cond. Trab.					Gerente de Obra													
SERVIÇOS EXECUTADOS / OCORRÊNCIAS					Engenheiro 1													
					Tec. de Segurança													
INSTALAÇÃO DE TUBOS EXECUÇÃO DE CAIXA ENVELOPAMENTO DOS TUBOS ATERRAMENTO E COMPACTAÇÃO REASSENTAMENTO DO PARALELO EXECUÇÃO DE BOCA DE LOBO DEMOLIÇÃO DE CONCRETO MANUALMENTE RETIRADA DE MATERIAL LIMPEZA					Aux Adm													
					Mestre de obra													
					Encarregado geral 1													
					Hh DO DIA													
					MÃO DE OBRA DIRETA													
					Topografo													
					Auxiliar de topografia													
					Pedreiro 4													
					Ajudante Geral 6													
					Calceteiro													
					Carpinteiro													
					Operador de Motoserra													
Motorista																		
Montador																		
Montador/Eletricista																		
Eletricista																		
Operador de Patrol																		
Operador de Escavadeira																		
Operador de Pá carregadeira																		
Motorista de caçamba																		
Pintor																		
Serralheiro																		
Hh DO DIA																		
CONSIDERAÇÕES					RESUMO DO EFETIVO													
					EFETIVO DO DIA													
					JORNADA DE TRABALHO													
					Hh DO DIA													
OBSERVAÇÕES					Hh ACUMULADO													
					EFETIVO EQUIPAMENTOS													
					TIPO		QTDE.											
					Veículo Lave													
					Caminhão Munck													
					Caminhão Toco													
					Escavadeira													
					Pá carregadeira													
					Caçamba													
					Patrol													
					PC 200													
					Placa Vibratória													
GERENTE DE OBRA:					FISCALIZAÇÃO:													
Data: 09/01/2025					Data: 09/01/2025													

Ivan Rodrigo Ferreira de Almeida
 Representante Legal
 Global Materiais, Serviços e
 Manutenção LTDA

Frar *[assinatura]* J. Sona
 F. Engenheiro Civ.
 Licença 260.000.000.000.000.000



RELATÓRIO DIÁRIO DE OBRA		Data						
CLIENTE: PREFEITURA MUNICIPAL DE SANTALUZ SERVIÇOS COMUNS DE ENGENHARIA, CONTINUADOS DE REPARAÇÃO, ADAPTAÇÃO E CONSERVAÇÃO DE PRAÇAS E OBJETO: LOGRADOUROS PÚBLICOS INCLUINDO MONTAGENS DE MOBILIÁRIO URBANO SITUADOS EM LOGRADOUROS PÚBLICOS DO MUNICÍPIO DE SANTALUZ.		S	T	Q	Q	X	S	D
		EFETIVO PESSOAL						
CONTRATO Nº 135-2023 PREGÃO ELETRÔNICO Nº 015/2022 RDO: 191		CATEGORIA			QTDE			
Condições Climáticas: Manhã: (1) Tarde: (1) Noite: ()		MÃO DE OBRA INDIRETA						
SIMBOLOGIA 1- Tempo Bom 2 - Chuva c/ cond. Trab. 3- Chuva s/ cond. Trab.		Gerente de Obra Engenheiro 1 Tec. de Segurança Aux Adm Mestre de obra Encarregado geral 1 Hh DO DIA						
SERVIÇOS EXECUTADOS / OCORRÊNCIAS INSTALAÇÃO DE TUBOS EXECUÇÃO DE CAIXA ENVELOPAMENTO DOS TUBOS ATERRO E COMPACTAÇÃO REASSENTAMENTO DO PARALELO EXECUÇÃO DE BOCA DE LOBO DEMOLIÇÃO DE CONCRETO MANUALMENTE RETIRADA DE MATERIAL LIMPEZA		MÃO DE OBRA DIRETA Topografo Auxiliar de topografia Pedreiro 4 Ajudante Geral 6 Calceteiro Carpinteiro Operador de Motosserra Motorista Montador Montador/Eletricista Eletricista Operador de Patrol Operador de Escavadeira Operador de Pá carregadeira Motorista de caçamba Pintor Serralheiro Hh DO DIA						
CONSIDERAÇÕES		RESUMO DO EFETIVO						
		EFETIVO DO DIA JORNADA DE TRABALHO Hh DO DIA Hh ACUMULADO						
OBSERVAÇÕES		EFETIVO EQUIPAMENTOS						
		TIPO QTDE. Veículo Leve Caminhão MuncK Caminhão Toco Escavadeira Pá carregadeira Caçamba Patrol PC 200 Placa Vibratória						
GERENTE DE OBRA:		FISCALIZAÇÃO:						
Data: 10/01/2025		Data: 10/01/2025						

Ivan Rodrigo Ferreira de Almeida
 Representante Legal
 Global Materiais, Serviços e
 Manutenção LTDA

Franklin de J. Sena
 Engenheiro Civil
 CREA 125.410/0-7



RELATÓRIO DIÁRIO DE OBRA		Data						
CLIENTE: PREFEITURA MUNICIPAL DE SANTALUZ SERVIÇOS COMUNS DE ENGENHARIA, CONTINUADOS DE REPARAÇÃO, ADAPTAÇÃO E CONSERVAÇÃO DE PRAÇAS E OBJETO: LOGRADOUROS PÚBLICOS INCLUINDO MONTAGENS DE MOBILIÁRIO URBANO SITUADOS EM LOGRADOUROS PÚBLICOS DO MUNICÍPIO DE SANTALUZ.		S	T	Q	Q	S	X	D
		EFETIVO PESSOAL						
CONTRATO Nº 135-2023 PREGÃO ELETRÔNICO Nº 015/2022 RDO: 192		CATEGORIA			QTDE			
Condições Climáticas: Manhã: (1) Tarde: (1) Noite: ()		MÃO DE OBRA INDIRETA						
SIMBOLOGIA: 1- Tempo Bom 2- Chuva c/ cond. Trab. 3- Chuva s/ cond. Trab.		Gerente de Obra Engenheiro Tec. de Segurança Aux Adm Mestre de obra Encarregado geral Hh DO DIA						
SEM SERVIÇO		MÁO DE OBRA DIRETA Topografo Auxiliar de topografia Pedreiro Ajudante Geral Calceteiro Carpinteiro Operador de Motosserra Motorista Montador Montador/Eletricista Eletricista Operador de Patrol Operador de Escavadeira Operador de Pá carregadeira Motorista de caçamba Pintor Serralheiro Hh DO DIA						
CONSIDERAÇÕES		RESUMO DO EFETIVO						
		EFETIVO DO DIA JORNADA DE TRABALHO Hh DO DIA Hh ACUMULADO						
OBSERVAÇÕES		EFETIVO EQUIPAMENTOS						
		TIPO					QTDE.	
		Veículo Leve Caminhão Munck Caminhão Toco Escavadeira Pá carregadeira Caçamba Patrol PC 200 Placa Vibratória						
GERENTE DE OBRA:		FISCALIZAÇÃO:						
Data: 11/01/2025		Data: 11/01/2025						

Ivan Rodrigo Ferreira de Almeida
 Representante Legal
 Global Materiais, Serviços e
 Manutenção LTDA

Franklin de Sousa
 Engenheiro Civ
 W. de A. de A. de A.



RELATÓRIO DIÁRIO DE OBRA						Data							
CLIENTE: PREFEITURA MUNICIPAL DE SANTALUZ SERVIÇOS COMUNS DE ENGENHARIA, CONTINUADOS DE REPARAÇÃO, ADAPTAÇÃO E CONSERVAÇÃO DE PRAÇAS E OBJETO: LOGRADOUROS PÚBLICOS INCLUINDO MONTAGENS DE MOBILIÁRIO URBANO SITUADOS EM LOGRADOUROS PÚBLICOS DO MUNICÍPIO DE SANTALUZ.						S T Q Q S S D X							
						EFETIVO PESSOAL							
CONTRATO Nº 135-2023 PREGÃO ELETRÔNICO Nº 015/2022 RDO: 193						CATEGORIA				QTDE			
Condições Climáticas: Manhã: (1) Tarde: (1) Noite: ()						MÃO DE OBRA INDIRETA							
SIMBOLOGIA 1- Tempo Bom 2 - Chuva c/ cond. Trab. 3- Chuva s/ cond. Trab.						Gerente de Obra Engenheiro Tec. de Segurança Aux Adm Mestre de obra Encarregado geral							
SEM SERVIÇO						Hh DO DIA							
						MÃO DE OBRA DIRETA							
						Topografo Auxiliar de topografia Pedreiro Ajudante Geral Calceteiro Carpinteiro Operador de Motoserra Motorista Montador Montador/Eletricista Eletricista Operador de Patrol Operador de Escavadeira Operador de Pá carregadeira Motorista de caçamba Pintor Serralheiro							
						Hh DO DIA							
CONSIDERAÇÕES						RESUMO DO EFETIVO							
						EFETIVO DO DIA JORNADA DE TRABALHO Hh DO DIA Hh ACUMULADO							
OBSERVAÇÕES						EFETIVO EQUIPAMENTOS							
						TIPO				QTDE.			
						Veiculo Leve Caminhão Munck Caminhão Toco Escavadeira Pá carregadeira Caçamba Patrol PC 200 Placa Vibratória							
GERENTE DE OBRA:						FISCALIZAÇÃO:							
Data: 12/01/2025						Data: 12/01/2025							

Ivan Rodrigo Ferreira de Almeida
 Representante Legal
 Global Materiais, Serviços e
 Manutenção LTDA

Franklin de Souza
 Engenheiro C
 Lda 015/2022-1



RELATÓRIO DIÁRIO DE OBRA		Data							
CLIENTE: PREFEITURA MUNICIPAL DE SANTALUZ SERVIÇOS COMUNS DE ENGENHARIA, CONTINUADOS DE REPARAÇÃO, ADAPTAÇÃO E CONSERVAÇÃO DE PRAÇAS E OBJETO: LOGRADOUROS PÚBLICOS INCLUINDO MONTAGENS DE MOBILIÁRIO URBANO SITUADOS EM LOGRADOUROS PÚBLICOS DO MUNICÍPIO DE SANTALUZ.		X							
		S	T	Q	Q	S	S	D	
CONTRATO Nº 135-2023 PREGÃO ELETRÔNICO Nº 015/2022 RDO: 194		EFETIVO PESSOAL					CATEGORIA		QTDE
Condições Climáticas: Manhã: (1) Tarde: (1) Noite: ()		MÃO DE OBRA INDIRETA							
SIMBOLOGIA: 1- Tempo Bom 2- Chuva c/ cond. Trab. 3- Chuva s/ cond. Trab.		Gerente de Obra Engenheiro 1 Tec. de Segurança Aux Adm Mestre de obra Encarregado geral 1							
SERVIÇOS EXECUTADOS / OCORRÊNCIAS INSTALAÇÃO DE TUBOS EXECUÇÃO DE CAIXA ENVELOPAMENTO DOS TUBOS ATERRO E COMPACTAÇÃO REASSENTAMENTO DO PARALELO EXECUÇÃO DE BOCA DE LOBO DEMOLIÇÃO DE CONCRETO MANUALMENTE RETIRADA DE MATERIAL LIMPEZA		Hh DO DIA MÃO DE OBRA DIRETA Topografo Auxiliar de topografia Pedreiro 4 Ajudante Geral 6 Calceteiro Carpinteiro Operador de Motosserra Motorista Montador Montador/Eletricista Eletricista Operador de Patrol Operador de Escavadeira Operador de Pá carregadeira Motorista de caçamba Pintor Serralheiro							
CONSIDERAÇÕES		RESUMO DO EFETIVO							
		EFETIVO DO DIA JORNADA DE TRABALHO Hh DO DIA Hh ACUMULADO							
OBSERVAÇÕES		EFETIVO EQUIPAMENTOS							
		TIPO QTDE. Veículo Leve Caminhão Munck Caminhão Toco Escavadeira Pá carregadeira Caçamba Patrol PC 200 Placa Vibratória							
GERENTE DE OBRA:		FISCALIZAÇÃO:							
Data: 13/01/2025		Data: 13/01/2025							

Ivan Rodrigo Ferreira de Almeida
 Representante Legal
 Global Materiais, Serviços e
 Manutenção LTDA.

Franklin de Almeida
 Engenheiro Civil
 CREA RJ 000000000-1



RELATÓRIO DIÁRIO DE OBRA		Data							
CLIENTE: PREFEITURA MUNICIPAL DE SANTALUZ SERVIÇOS COMUNS DE ENGENHARIA, CONTINUADOS DE REPARAÇÃO, ADAPTAÇÃO E CONSERVAÇÃO DE PRAÇAS E OBJETO: LOGRADOUROS PÚBLICOS INCLUINDO MONTAGENS DE MOBILIÁRIO URBANO SITUADOS EM LOGRADOUROS PÚBLICOS DO MUNICÍPIO DE SANTALUZ.		S	T	Q	Q	S	S	D	
		EFETIVO PESSOAL							
CONTRATO Nº 135-2023 PREGÃO ELETRÔNICO Nº 015/2022 RDO: 195		CATEGORIA				QTDE			
Condições Climáticas: Manhã: (1) Tarde: (1) Noite: ()		MÃO DE OBRA INDIRETA							
SIMBOLOGIA: 1- Tempo Bom 2- Chuva c/ cond. Trab. 3- Chuva s/ cond. Trab.		Gerente de Obra Engenheiro 1 Tec. de Segurança Aux Adm Mestre de obra Encarregado geral 1 Hh DO DIA							
SERVIÇOS EXECUTADOS / OCORRÊNCIAS INSTALAÇÃO DE TUBOS EXECUÇÃO DE CAIXA ENVELOPAMENTO DOS TUBOS ATERRO E COMPACTAÇÃO REASSENTAMENTO DO PARALELO EXECUÇÃO DE BOCA DE LOBO DEMOLIÇÃO DE CONCRETO MANUALMENTE RETIRADA DE MATERIAL LIMPEZA		MÃO DE OBRA DIRETA Topografo Auxiliar de topografia Pedreiro 4 Ajudante Geral 6 Calceteiro Carpinteiro Operador de Motosserra Motorista Montador Montador/Eletricista Eletricista Operador de Patrol Operador de Escavadeira Operador de Pá carregadeira Motorista de caçamba Pintor Serralheiro Hh DO DIA							
CONSIDERAÇÕES		RESUMO DO EFETIVO							
		EFETIVO DO DIA JORNADA DE TRABALHO Hh DO DIA Hh ACUMULADO							
OBSERVAÇÕES		EFETIVO EQUIPAMENTOS							
		TIPO QTDE. Veiculo Leve Caminhão Munck Caminhão Toco Escavadeira Pá carregadeira Caçamba Patrol PC 200 Placa Vibratória							
GERENTE DE OBRA:		FISCALIZAÇÃO:							
Data: 14/01/2025		Data: 14/01/2025							

Ivan Rodrigo Ferreira de Almeida
 Representante Legal
 Global Materiais, Serviços e
 Manutenção LTDA

Françoise...
 Engenharia Civil
 Rua João...



RELATÓRIO DIÁRIO DE OBRA						Data							
CLIENTE: PREFEITURA MUNICIPAL DE SANTALUZ SERVIÇOS COMUNS DE ENGENHARIA, CONTINUADOS DE REPARAÇÃO, ADAPTAÇÃO E CONSERVAÇÃO DE PRAÇAS E OBJETO: LOGRADOUROS PÚBLICOS INCLUINDO MONTAGENS DE MOBILIÁRIO URBANO SITUADOS EM LOGRADOUROS PÚBLICOS DO MUNICÍPIO DE SANTALUZ.						S	T	X	Q	Q	S	S	D
						EFETIVO PESSOAL							
CONTRATO N° 135-2023						PREGÃO ELETRÔNICO N° 015/2022			RDO: 196				
Condições Climáticas: Manhã: (1) Tarde: (1) Noite: ()						CATEGORIA			QTDE				
SIMBOLOGIA						MÃO DE OBRA INDIRETA							
1- Tempo Bom 2- Chuva c/ cond. Trab. 3- Chuva s/ cond. Trab.						SERVIÇOS EXECUTADOS / OCORRÊNCIAS							
INSTALAÇÃO DE TUBOS EXECUÇÃO DE CAIXA ENVELOPAMENTO DOS TUBOS ATERRO E COMPACTAÇÃO REASSENTAMENTO DO PARALELO EXECUÇÃO DE BOCA DE LOBO DEMOLIÇÃO DE CONCRETO MANUALMENTE RETIRADA DE MATERIAL LIMPEZA						Gerente de Obra Engenheiro 1 Tec. de Segurança Aux Adm Mestre de obra Encarregado geral 1							
						Hh DO DIA							
						MÃO DE OBRA DIRETA							
						Topografo Auxiliar de topografia Pedreiro 4 Ajudante Geral 6 Calceteiro Carpinteiro Operador de Motosserra Motorista Montador Montador/Eletricista Eletricista Operador de Patrol Operador de Escavadeira Operador de Pá carregadeira Motorista de caçamba Pintor Serralheiro							
						Hh DO DIA							
CONSIDERAÇÕES						RESUMO DO EFETIVO							
						EFETIVO DO DIA							
						JORNADA DE TRABALHO							
						Hh DO DIA							
						Hh ACUMULADO							
OBSERVAÇÕES						EFETIVO EQUIPAMENTOS							
						TIPO		QTDE.					
						Veículo Leve							
						Caminhão Munck							
						Caminhão Toco							
						Escavadeira							
						Pá carregadeira							
						Caçamba							
Patrol													
PC 200													
Placa Vibratória													
GERENTE DE OBRA:						FISCALIZAÇÃO:							
Data: 15/01/2025						Data: 15/01/2025							

Ivan Rodrigo Ferreira de Almeida
 Representante Legal
 Global Materiais, Serviço e
 Manutenção LTDA

[Handwritten signature]
 Engenheiro Civ.
 CREA 01/0000000-7



RELATÓRIO DIÁRIO DE OBRA				Data							
CLIENTE: PREFEITURA MUNICIPAL DE SANTALUZ SERVIÇOS COMUNS DE ENGENHARIA, CONTINUADOS DE REPARAÇÃO, ADAPTAÇÃO E CONSERVAÇÃO DE PRAÇAS E OBJETO: LOGRADOUROS PÚBLICOS INCLUINDO MONTAGENS DE MOBILIÁRIO URBANO SITUADOS EM LOGRADOUROS PÚBLICOS DO MUNICÍPIO DE SANTALUZ.				S	T	Q	X	Q	S	S	D
				EFETIVO PESSOAL							
CONTRATO Nº 135-2023				PREGÃO ELETRÔNICO Nº 015/2022			RDO: 197		CATEGORIA		QTDE
Condições Climáticas: Manhã: (1) Tarde: (1) Noite: () SIMBOLOGIA: 1- Tempo Bom 2- Chuva c/ cond. Trab. 3- Chuva s/ cond. Trab.				MÃO DE OBRA INDIRETA							
SERVIÇOS EXECUTADOS / OCORRÊNCIAS INSTALAÇÃO DE TUBOS EXECUÇÃO DE CAIXA ENVELOPAMENTO DOS TUBOS ATERRO E COMPACTAÇÃO REASSENTAMENTO DO PARALELO EXECUÇÃO DE BOCA DE LOBO DEMOLIÇÃO DE CONCRETO MANUALMENTE RETIRADA DE MATERIAL LIMPEZA				Gerente de Obra Engenheiro 1 Tec. de Segurança Aux Adm Mestre de obra Encarregado geral 1							
				Hh DO DIA							
				MÃO DE OBRA DIRETA							
				Topografo Auxiliar de topografia Pedreiro 4 Ajudante Geral 6 Calceteiro Carpinteiro Operador de Motoserra Motorista Montador Montador/Eletricista Eletricista Operador de Patrol Operador de Escavadeira Operador de Pá carregadeira Motorista de caçamba Pintor Serralheiro							
				Hh DO DIA							
CONSIDERAÇÕES				RESUMO DO EFETIVO							
				EFETIVO DO DIA JORNADA DE TRABALHO Hh DO DIA Hh ACUMULADO							
OBSERVAÇÕES				EFETIVO EQUIPAMENTOS							
				TIPO		QTDE.					
				Veículo Leve Caminhão Muncck Caminhão Toco Escavadeira Pá carregadeira Caçamba Patrol PC 200 Placa Vibratória							
GERENTE DE OBRA:				FISCALIZAÇÃO:							
Data: 16/01/2025				Data: 16/01/2025							

Ivan Rodrigo Ferreira de Almeida
 Representante Legal
 Global Materiais, Serviço e
 Manutenção LTDA

Fraclín de J. S. Silva
 Engenheiro Civil
 16/01/2025



RELATÓRIO DIÁRIO DE OBRA		Data						
CLIENTE: PREFEITURA MUNICIPAL DE SANTALUZ SERVIÇOS COMUNS DE ENGENHARIA, CONTINUADOS DE REPARAÇÃO, ADAPTAÇÃO E CONSERVAÇÃO DE PRAÇAS E OBJETO: LOGRADOUROS PÚBLICOS INCLUINDO MONTAGENS DE MOBILIÁRIO URBANO SITUADOS EM LOGRADOUROS PÚBLICOS DO MUNICÍPIO DE SANTALUZ.		S	T	Q	Q	X	S	D
		EFETIVO PESSOAL						
CONTRATO Nº 135-2023 PREGÃO ELETRÔNICO Nº 015/2022 RDO: 198		CATEGORIA		QTDE				
Condições Climáticas: Manhã: (1) Tarde: (1) Noite: ()		MÃO DE OBRA INDIRETA						
SIMBOLOGIA: 1- Tempo Bom 2- Chuva c/ cond. Trab. 3- Chuva s/ cond. Trab.		Gerente de Obra Engenheiro 1 Tec. de Segurança Aux Adm Mestre de obra Encarregado geral 1						
SERVIÇOS EXECUTADOS / OCORRÊNCIAS INSTALAÇÃO DE TUBOS EXECUÇÃO DE CAIXA ENVELOPAMENTO DOS TUBOS ATERRO E COMPACTAÇÃO REASSENTAMENTO DO PARALELO EXECUÇÃO DE BOCA DE LOBO DEMOLIÇÃO DE CONCRETO MANUALMENTE RETIRADA DE MATERIAL LIMPEZA		Hh DO DIA MÃO DE OBRA DIRETA Topografo Auxiliar de topografia Pedreiro 4 Ajudante Geral 6 Calceteiro Carpinteiro Operador de Motoserra Motorista Montador Montador/Eletricista Eletricista Operador de Patrol Operador de Escavadeira Operador de Pá carregadeira Motorista de caçamba Pintor Serralheiro Hh DO DIA						
CONSIDERAÇÕES		RESUMO DO EFETIVO						
		EFETIVO DO DIA JORNADA DE TRABALHO Hh DO DIA Hh ACUMULADO						
OBSERVAÇÕES		EFETIVO EQUIPAMENTOS						
		TIPO QTDE. Veículo Leve Caminhão Munck Caminhão Toco Escavadeira Pá carregadeira Caçamba Patrol PC 200 Placa Vibratória						
GERENTE DE OBRA:		FISCALIZAÇÃO:						
Data: 17/01/2025		Data: 17/01/2025						

Ivan Rodrigo Ferrera de Almeida
 Representante Legal
 Global Matenas, Serviços e
 Manutenção LTDA

Franklin de A. Senna
 Engenheiro Civil
 CREA 001.000.000-00



RELATÓRIO DIÁRIO DE OBRA		Data						
CLIENTE: PREFEITURA MUNICIPAL DE SANTALUZ SERVIÇOS COMUNS DE ENGENHARIA, CONTINUADOS DE REPARAÇÃO, ADAPTAÇÃO E CONSERVAÇÃO DE PRAÇAS E OBJETO: LOGRADOUROS PÚBLICOS INCLUINDO MONTAGENS DE MOBILIÁRIO URBANO SITUADOS EM LOGRADOUROS PÚBLICOS DO MUNICÍPIO DE SANTALUZ.		S	T	Q	Q	S	X	D
							S	
CONTRATO Nº 135-2023 PREGÃO ELETRÔNICO Nº 015/2022 RDO: 199		CATEGORIA			QTDE			
Condições Climáticas: Manhã: (1) Tarde: (1) Noite: ()		MÃO DE OBRA INDIRETA						
SIMBOLOGIA 1- Tempo Bom 2- Chuva c/ cond. Trab. 3- Chuva s/ cond. Trab.		Gerente de Obra Engenheiro Tec. de Segurança Aux Adm Mestre de obra Encarregado geral						
SEM SERVIÇO		Hh DO DIA						
SERVIÇOS EXECUTADOS / OCORRÊNCIAS		MÃO DE OBRA DIRETA Topografo Auxiliar de topografia Pedreiro Ajudante Geral Calceteiro Carpinteiro Operador de Motoserra Motorista Montador Montador/Eletricista Eletricista Operador de Patrol Operador de Escavadeira Operador de Pá carregadeira Motorista de caçamba Pintor Serralheiro						
CONSIDERAÇÕES		Hh DO DIA						
OBSERVAÇÕES		RESUMO DO EFETIVO EFETIVO DO DIA JORNADA DE TRABALHO Hh DO DIA Hh ACUMULADO						
GERENTE DE OBRA: Data: 18/01/2025		FISCALIZAÇÃO: Data: 18/01/2025						
EFETIVO EQUIPAMENTOS		TIPO QTDE. Veículo Leve Caminhão Munck Caminhão Toco Escavadeira Pá carregadeira Caçamba Patrol PC 200 Placa Vibratória						

Ivan Rodrigo Ferreira de Almeida
 Representante Legal
 Global Materias, Serviços e
 Manutenção LTDA

Franklin de J. Sousa
 18/01/2025



RELATÓRIO DIÁRIO DE OBRA				Data						
CLIENTE: PREFEITURA MUNICIPAL DE SANTALUZ SERVIÇOS COMUNS DE ENGENHARIA, CONTINUADOS DE REPARAÇÃO, ADAPTAÇÃO E CONSERVAÇÃO DE PRAÇAS E OBJETO: LOGRADOUROS PÚBLICOS INCLUINDO MONTAGENS DE MOBILIÁRIO URBANO SITUADOS EM LOGRADOUROS PÚBLICOS DO MUNICÍPIO DE SANTALUZ.				S	T	Q	Q	S	S	X
										D
CONTRATO Nº 135-2023 PREGÃO ELETRÔNICO Nº 015/2022 RDO: 200				CATEGORIA				QTDE		
Condições Climáticas: Manhã: (1) Tarde: (1) Noite: ()				MÃO DE OBRA INDIRETA						
SIMBOLOGIA: 1- Tempo Bom 2- Chuva c/ cond. Trab. 3- Chuva s/ cond. Trab.				Gerente de Obra Engenheiro Tec. de Segurança Aux Adm Mestre de obra Encarregado geral						
SEM SERVIÇO				Hh DO DIA						
SERVIÇOS EXECUTADOS / OCORRÊNCIAS				MÃO DE OBRA DIRETA Topografo Auxiliar de topografia Pedreiro Ajudante Geral Calceteiro Carpinteiro Operador de Motosserra Motorista Montador Montador/Eletricista Eletricista Operador de Patrol Operador de Escavadeira Operador de Pá carregadeira Motorista de caçamba Pintor Serralheiro						
CONSIDERAÇÕES				RESUMO DO EFETIVO						
				EFETIVO DO DIA JORNADA DE TRABALHO Hh DO DIA Hh ACUMULADO						
OBSERVAÇÕES				EFETIVO EQUIPAMENTOS						
				TIPO QTDE. Veículo Leve Caminhão Munck Caminhão Toco Escavadeira Pá carregadeira Caçamba Patrol PC 200 Placa Vibratória						
GERENTE DE OBRA:				FISCALIZAÇÃO:						
Data: 19/01/2025				Data: 19/01/2025						

Ivan Rodrigo Ferreira de Almeida
 Representante Legal
 Global Materiais, Serviços e
 Manutenção LTDA

Franklin de J. Fona



RELATÓRIO DIÁRIO DE OBRA				Data							
				X							
				S	T	Q	Q	S	S	D	
CLIENTE: PREFEITURA MUNICIPAL DE SANTALUZ SERVIÇOS COMUNS DE ENGENHARIA, CONTINUADOS DE REPARAÇÃO, ADAPTAÇÃO E CONSERVAÇÃO DE PRAÇAS E OBJETO: LOGRADOUROS PÚBLICOS INCLUINDO MONTAGENS DE MOBILIÁRIO URBANO SITUADOS EM LOGRADOUROS PÚBLICOS DO MUNICÍPIO DE SANTALUZ.				EFETIVO PESSOAL							
CONTRATO Nº 135-2023 PREGÃO ELETRÔNICO Nº 015/2022 RDO: 200				CATEGORIA				QTDE			
Condições Climáticas: Manhã: (1) Tarde: (1) Noite: ()				MÃO DE OBRA INDIRETA							
SIMBOLOGIA 1- Tempo Bom 2- Chuva c/ cond. Trab. 3- Chuva s/ cond. Trab.				Gerente de Obra Engenheiro 1 Tec. de Segurança Aux Adm Mestre de obra Encarregado geral 1							
SERVIÇOS EXECUTADOS / OCORRÊNCIAS INSTALAÇÃO DE TUBOS EXECUÇÃO DE CAIXA ENVELOPAMENTO DOS TUBOS ATERRO E COMPACTAÇÃO REASSENTAMENTO DO PARALELO EXECUÇÃO DE BOCA DE LOBO DEMOLIÇÃO DE CONCRETO MANUALMENTE RETIRADA DE MATERIAL LIMPEZA				Hh DO DIA							
				MÃO DE OBRA DIRETA							
				Topografo Auxiliar de topografia Pedreiro 4 Ajudante Geral 6 Calceteiro Carpinteiro Operador de Motosserra Motorista Montador Montador/Eletricista Eletricista Operador de Patrol Operador de Escavadeira Operador de Pá carregadeira Motorista de caçamba Pintor Serralheiro							
				Hh DO DIA							
CONSIDERAÇÕES				RESUMO DO EFETIVO							
				EFETIVO DO DIA JORNADA DE TRABALHO Hh DO DIA Hh ACUMULADO							
OBSERVAÇÕES				EFETIVO EQUIPAMENTOS							
				TIPO				QTDE.			
				Veículo Leve Caminhão Munck Caminhão Toco Escavadeira Pá carregadeira Caçamba Patrol PC 200 Placa Vibratória							
GERENTE DE OBRA:				FISCALIZAÇÃO:							
Data: 20/01/2025				Data: 20/01/2025							

Ivan Rodrigo Ferreira de Almeida
 Representante Legal
 Global Materiais, Serviço e
 Manutenção LTDA

Franklin de A. Sena
 Engenheiro Civil
 CREA: 110000000-0



RELATORIO DIÁRIO DE OBRA		Data																																																																																																																																																																								
CLIENTE: PREFEITURA MUNICIPAL DE SANTALUZ SERVIÇOS COMUNS DE ENGENHARIA, CONTINUADOS DE REPARAÇÃO, ADAPTAÇÃO E CONSERVAÇÃO DE PRAÇAS E OBJETO: LOGRADOUROS PÚBLICOS INCLUINDO MONTAGENS DE MOBILIÁRIO URBANO SITUADOS EM LOGRADOUROS PÚBLICOS DO MUNICÍPIO DE SANTALUZ.		S	T	Q	Q	S	S	D																																																																																																																																																																		
		CONTRATO Nº 135-2023 PREGÃO ELETRÔNICO Nº 015/2022 RDO: 201		EFETIVO PESSOAL				CATEGORIA		QTDE																																																																																																																																																																
Condições Climáticas: Manhã: (1) Tarde: (1) Noite: ()		MÃO DE OBRA INDIRETA																																																																																																																																																																								
SIMBOLOGIA: 1- Tempo Bom 2- Chuva c/ cond. Trab. 3- Chuva s/ cond. Trab.		<table border="1"> <tr> <td>Gerente de Obra</td> <td></td> <td></td> <td></td> <td></td> <td></td> <td></td> <td></td> <td></td> </tr> <tr> <td>Engenheiro</td> <td></td> <td></td> <td></td> <td></td> <td></td> <td></td> <td></td> <td>1</td> </tr> <tr> <td>Tec. de Segurança</td> <td></td> <td></td> <td></td> <td></td> <td></td> <td></td> <td></td> <td></td> </tr> <tr> <td>Aux Adm</td> <td></td> <td></td> <td></td> <td></td> <td></td> <td></td> <td></td> <td></td> </tr> <tr> <td>Mestre de obra</td> <td></td> <td></td> <td></td> <td></td> <td></td> <td></td> <td></td> <td></td> </tr> <tr> <td>Encarregado geral</td> <td></td> <td></td> <td></td> <td></td> <td></td> <td></td> <td></td> <td>1</td> </tr> </table>							Gerente de Obra									Engenheiro								1	Tec. de Segurança									Aux Adm									Mestre de obra									Encarregado geral								1																																																																																																												
Gerente de Obra																																																																																																																																																																										
Engenheiro								1																																																																																																																																																																		
Tec. de Segurança																																																																																																																																																																										
Aux Adm																																																																																																																																																																										
Mestre de obra																																																																																																																																																																										
Encarregado geral								1																																																																																																																																																																		
SERVIÇOS EXECUTADOS / OCORRÊNCIAS INSTALAÇÃO DE TUBOS EXECUÇÃO DE CAIXA ENVELOPAMENTO DOS TUBOS ATERRO E COMPACTAÇÃO REASSENTAMENTO DO PARALELO EXECUÇÃO DE BOCA DE LOBO DEMOLIÇÃO DE CONCRETO MANUALMENTE RETIRADA DE MATERIAL LIMPEZA		<table border="1"> <tr> <td colspan="9">MÃO DE OBRA DIRETA</td> </tr> <tr> <td>Topografo</td> <td></td> <td></td> <td></td> <td></td> <td></td> <td></td> <td></td> <td></td> </tr> <tr> <td>Auxiliar de topografia</td> <td></td> <td></td> <td></td> <td></td> <td></td> <td></td> <td></td> <td></td> </tr> <tr> <td>Pedreiro</td> <td></td> <td></td> <td></td> <td></td> <td></td> <td></td> <td></td> <td>4</td> </tr> <tr> <td>Ajudante Geral</td> <td></td> <td></td> <td></td> <td></td> <td></td> <td></td> <td></td> <td>6</td> </tr> <tr> <td>Calceteiro</td> <td></td> <td></td> <td></td> <td></td> <td></td> <td></td> <td></td> <td></td> </tr> <tr> <td>Carpinteiro</td> <td></td> <td></td> <td></td> <td></td> <td></td> <td></td> <td></td> <td></td> </tr> <tr> <td>Operador de Motosserra</td> <td></td> <td></td> <td></td> <td></td> <td></td> <td></td> <td></td> <td></td> </tr> <tr> <td>Motorista</td> <td></td> <td></td> <td></td> <td></td> <td></td> <td></td> <td></td> <td></td> </tr> <tr> <td>Montador</td> <td></td> <td></td> <td></td> <td></td> <td></td> <td></td> <td></td> <td></td> </tr> <tr> <td>Montador/Eletricista</td> <td></td> <td></td> <td></td> <td></td> <td></td> <td></td> <td></td> <td></td> </tr> <tr> <td>Eletricista</td> <td></td> <td></td> <td></td> <td></td> <td></td> <td></td> <td></td> <td></td> </tr> <tr> <td>Operador de Patrol</td> <td></td> <td></td> <td></td> <td></td> <td></td> <td></td> <td></td> <td></td> </tr> <tr> <td>Operador de Escavadeira</td> <td></td> <td></td> <td></td> <td></td> <td></td> <td></td> <td></td> <td></td> </tr> <tr> <td>Operador de Pá carregadeira</td> <td></td> <td></td> <td></td> <td></td> <td></td> <td></td> <td></td> <td></td> </tr> <tr> <td>Motorista de caçamba</td> <td></td> <td></td> <td></td> <td></td> <td></td> <td></td> <td></td> <td></td> </tr> <tr> <td>Pintor</td> <td></td> <td></td> <td></td> <td></td> <td></td> <td></td> <td></td> <td></td> </tr> <tr> <td>Serralheiro</td> <td></td> <td></td> <td></td> <td></td> <td></td> <td></td> <td></td> <td></td> </tr> </table>							MÃO DE OBRA DIRETA									Topografo									Auxiliar de topografia									Pedreiro								4	Ajudante Geral								6	Calceteiro									Carpinteiro									Operador de Motosserra									Motorista									Montador									Montador/Eletricista									Eletricista									Operador de Patrol									Operador de Escavadeira									Operador de Pá carregadeira									Motorista de caçamba									Pintor									Serralheiro								
MÃO DE OBRA DIRETA																																																																																																																																																																										
Topografo																																																																																																																																																																										
Auxiliar de topografia																																																																																																																																																																										
Pedreiro								4																																																																																																																																																																		
Ajudante Geral								6																																																																																																																																																																		
Calceteiro																																																																																																																																																																										
Carpinteiro																																																																																																																																																																										
Operador de Motosserra																																																																																																																																																																										
Motorista																																																																																																																																																																										
Montador																																																																																																																																																																										
Montador/Eletricista																																																																																																																																																																										
Eletricista																																																																																																																																																																										
Operador de Patrol																																																																																																																																																																										
Operador de Escavadeira																																																																																																																																																																										
Operador de Pá carregadeira																																																																																																																																																																										
Motorista de caçamba																																																																																																																																																																										
Pintor																																																																																																																																																																										
Serralheiro																																																																																																																																																																										
CONSIDERAÇÕES		RESUMO DO EFETIVO																																																																																																																																																																								
		EFETIVO DO DIA JORNADA DE TRABALHO Hh DO DIA Hh ACUMULADO																																																																																																																																																																								
OBSERVAÇÕES		EFETIVO EQUIPAMENTOS																																																																																																																																																																								
		<table border="1"> <thead> <tr> <th>TIPO</th> <th>QTDE.</th> </tr> </thead> <tbody> <tr><td>Veículo Leve</td><td></td></tr> <tr><td>Caminhão Munck</td><td></td></tr> <tr><td>Caminhão Toco</td><td></td></tr> <tr><td>Escavadeira</td><td></td></tr> <tr><td>Pá carregadeira</td><td></td></tr> <tr><td>Caçamba</td><td></td></tr> <tr><td>Patrol</td><td></td></tr> <tr><td>PC 200</td><td></td></tr> <tr><td>Placa Vibratória</td><td></td></tr> </tbody> </table>							TIPO	QTDE.	Veículo Leve		Caminhão Munck		Caminhão Toco		Escavadeira		Pá carregadeira		Caçamba		Patrol		PC 200		Placa Vibratória																																																																																																																																															
TIPO	QTDE.																																																																																																																																																																									
Veículo Leve																																																																																																																																																																										
Caminhão Munck																																																																																																																																																																										
Caminhão Toco																																																																																																																																																																										
Escavadeira																																																																																																																																																																										
Pá carregadeira																																																																																																																																																																										
Caçamba																																																																																																																																																																										
Patrol																																																																																																																																																																										
PC 200																																																																																																																																																																										
Placa Vibratória																																																																																																																																																																										
GERENTE DE OBRA:		FISCALIZAÇÃO:																																																																																																																																																																								
Data: 21/01/2025		Data: 21/01/2025																																																																																																																																																																								

Ivan Rodrigo Ferreira de Almeida
 Representante Legal
 Global Materiais, Serviço e
 Manutenção LTDA

Franklin de J. Sena
 Engenheiro
 21/01/2025



RELATÓRIO FOTOGRÁFICO 6ª MEDIÇÃO - RECUPERAÇÃO E ADAPTAÇÃO DA DRENAGEM DA RUA ROSENDO LOPES E DO TANQUE GRANDE- no Município de SantaLuz - BA.

DATA	MUNICÍPIO	EMPREENHIMENTO
21/01/2025	Santaluz	RECUPERAÇÃO E ADAPTAÇÃO DA DRENAGEM DA RUA ROSENDO LOPES E DO TANQUE GRANDE- no Município de SantaLuz - BA.

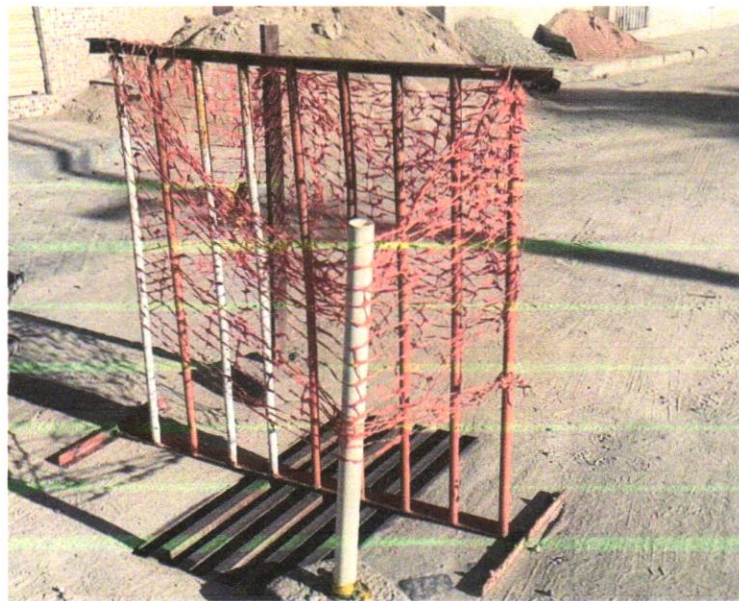

Franklin de J. Sena
[Handwritten signature]

[Handwritten signature]
Ivan Rodrigo Ferreira de Almeida
Representante Legal
Global Materiais, Serviços e
Manutenção LTDA

Foto 01 – Tapume de proteção em tela de polietileno h=1,20 com bloco de concreto



Foto 02 – ESCAVAÇÃO DE VALA



DATA	MUNICÍPIO	EMPREENDIMENTO
21/01/2025	Santaluz	RECUPERAÇÃO E ADAPTAÇÃO DA DRENAGEM DA RUA ROSENDO LOPES E DO TANQUE GRANDE- no Município de SantaLuz - BA.



Foto 03 - ATERRO MANUAL COM SOLO ARGILO-ARENOSO IMPORTADO E COMPACTAÇÃO MECANIZADA EM CAMADAS DE 0,20 M NO MÁXIMO



Foto 04 - ALVENARIA DE BLOCOS DE CONCRETO ESTRUTURAL 14X19X39 CM, (ESPESSURA 14 CM) FBK = 14,0 MPA, PARA PAREDES COM ÁREA LÍQUIDA MENOR QUE 6M², SEM VÃOS, UTILIZANDO PALHETA. AF_12/2014

Ivan Rodrigo Ferreira de Almeida
Representante Legal
Global Materiais, Serviços e
Manutenção LTDA

Franklin de J. Sena



DATA	MUNICÍPIO	EMPREENDIMENTO
21/01/2025	Santaluz	RECUPERAÇÃO E ADAPTAÇÃO DA DRENAGEM DA RUA ROSENDO LOPES E DO TANQUE GRANDE- no Município de SantaLuz - BA.



Foto 05 - CONCRETO

Ivan Rodrigo Ferreira de Almeida
Representante Legal
Global Materias, Serviços e
Manutenção LTDA



Franklin de J. Costa
[Handwritten signature]



Foto 06 - CONCRETO

DATA	MUNICÍPIO	EMPREENDIMENTO
21/01/2025	Santaluz	RECUPERAÇÃO E ADAPTAÇÃO DA DRENAGEM DA RUA ROSENDO LOPES E DO TANQUE GRANDE- no Município de SantaLuz - BA.



Foto 07 – TUBOS.



Foto 08 – TUBOS.

Ivan Rodrigo Ferreira de Almeida
Representante Legal
Global Materias, Servicos e
Manutencao LTDA

Franklin de J. Pena
[Handwritten signature]

